מרחב תכנון מקומי בית שמש
מרחב תכנון מקומי מטה יהודה

תכנית מס' ב"ש / 200

שינוי לתכנית מתאר מקומית מס' בית שמש ת - 1 / 32 / 5
שינוי לתכנית מתאר מקומית מס' בש - 1
שינוי לתכנית מתאר מטה יהודה מס מ . י. 200

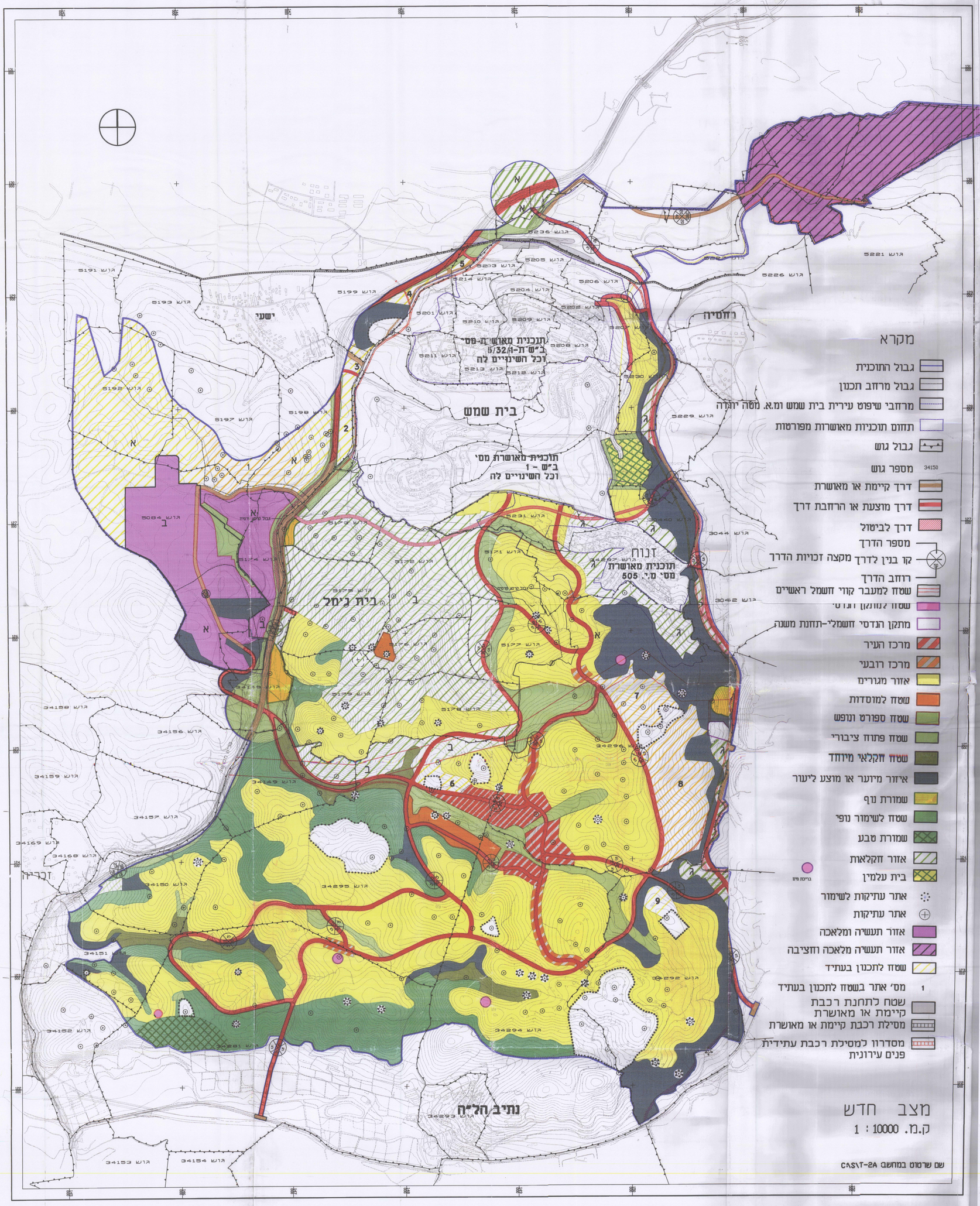

סבלת שטחים לפי יעודי קרקע

היעוד	שטח בדונם	%
אזור מגורים	8,747	24.86
מרכז העיר	358	1.01
מרכז רובעי	133	0.37
שטח למוסדות	149	0.42
אזור תעשיה ומלאכה	1,366	3.88
אזור תעשיה מלאכה וחציבה	1,355	3.85
שטח פתוח ציבורי	1,288	3.66
שטח חקלאי מיוחד	407	1.15
שטח ספורט ונופש	462	1.31
אזור מיזער או מוצע ליעור	2,365	6.55
שמורת נוף	154	0.50
שטח לשימור נופי	2,372	5.96
שמורת טבע	180	0.51
אזור חקלאות	4,199	11.93
בית עלמין	116	0.32
אתר עתיקות לשימור	983	2.79
שטח לתכנון בעתיד	2,874	8.16
שטח למתקן הנדסי	22	0.06
מתקן הנדסי חשמלי-תחנת משנה	26	0.07
דרך קיימת / מאושרת	391	1.11
דרך מוצעת או הרחבה	1,227	3.49
תחנת רכבת קיימת/מאושרת	89	0.25
תוכניות מאושרות	6,102	17.34
סה"כ	35,182	100.00

יזמי התכנית:
הועדה המחוזית לתכנון ובניה
מחוז ירושלים רח' שלומציון המלכה 1
ירושלים 49146 טל' 290203

מגיש התכנית:
משרד הבינוי והשיכון מחוז ירושלים:
רח' הלל 23 ירושלים 94581
טל. 291141
משרד הבינוי והשיכון
מחוז ירושלים
סוקולוב דיזנגוף
מ/מנהל התיכנון המקומית מיכאלוף

המתכננים:
דוד רונק / שולמה אהרונסון
אדריכלים/מתכנני עיר/אדריכלי נוף
רח' נרקיס 4 ירושלים 92461
טל. 255548

תאריך הגשה מקומית 1994
עדכון דצמבר 1995

אישור תכנית מס' 200
הועדה המחוזית לתכנון ולבניה ירושלים
מהם 5/11/95 לאשר את התכנית.
מרכז הועדה המחוזית