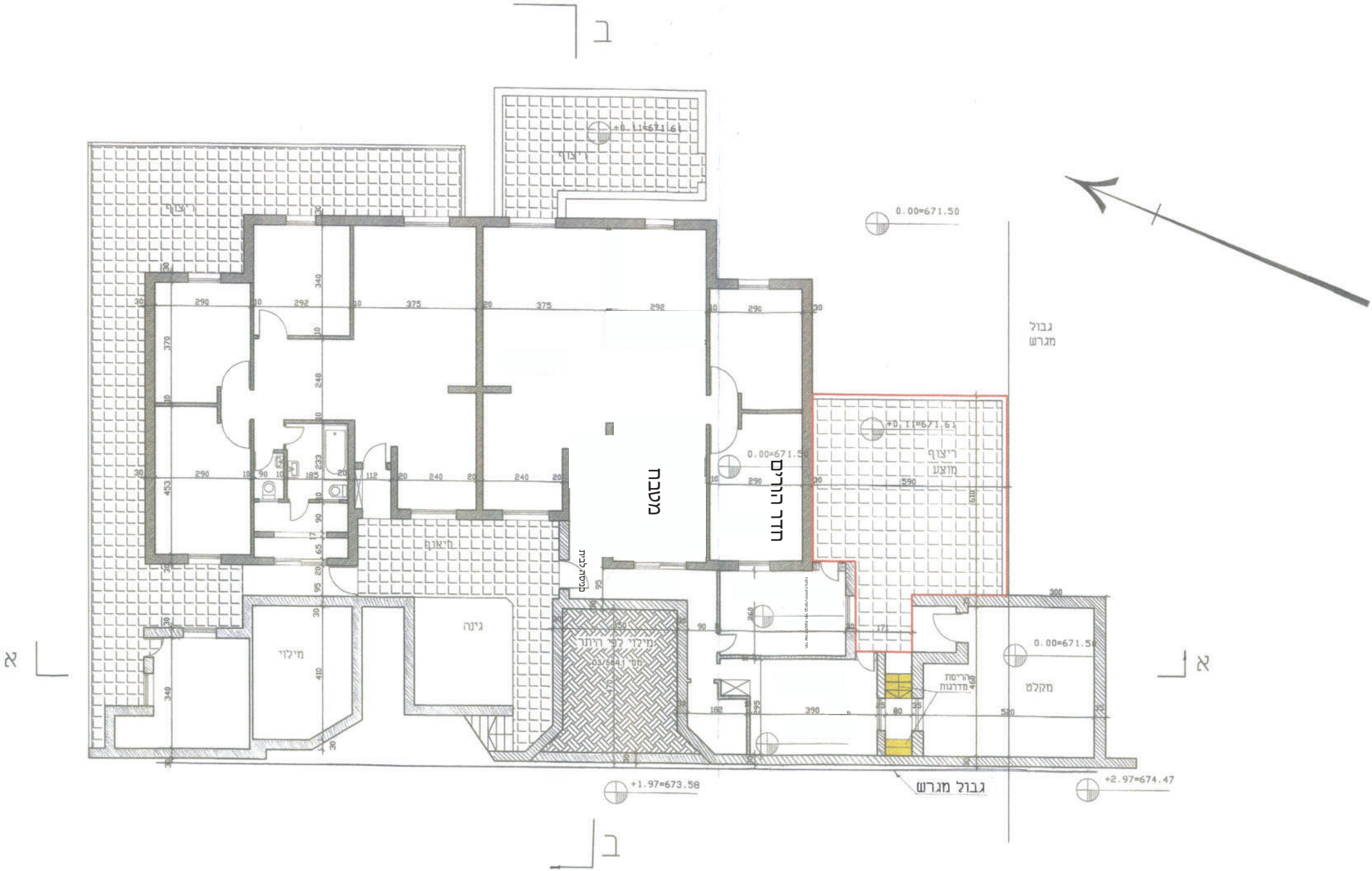
ב
ב
א
א
ריצוף
ריצוף
ריצוף
ריצוף
מוצע
מרפאה
מרפאה
מרפאה