אוחילה לאל

שלהבת

מילים: מן התפילה
לחן: הלל פלאי

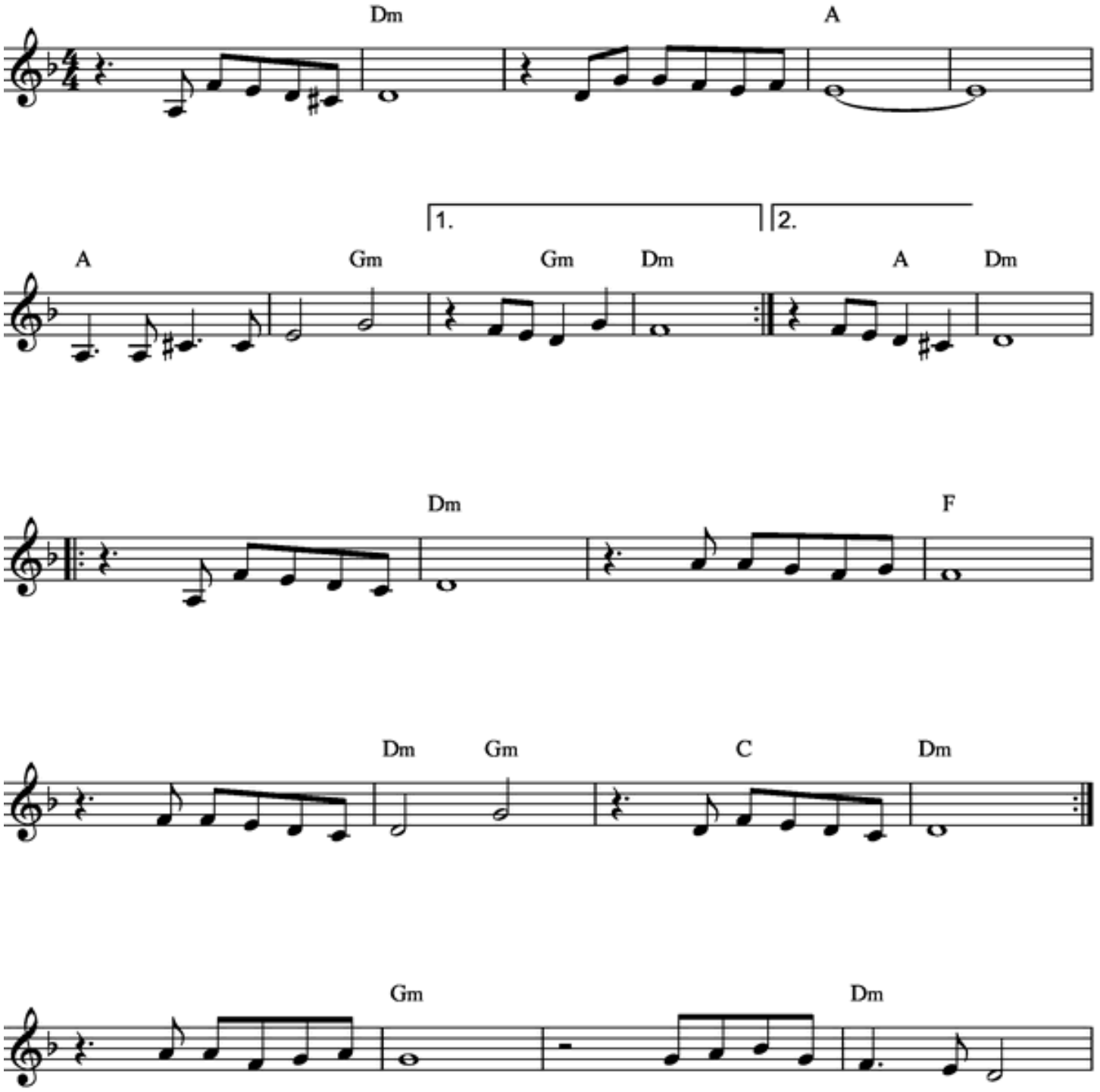
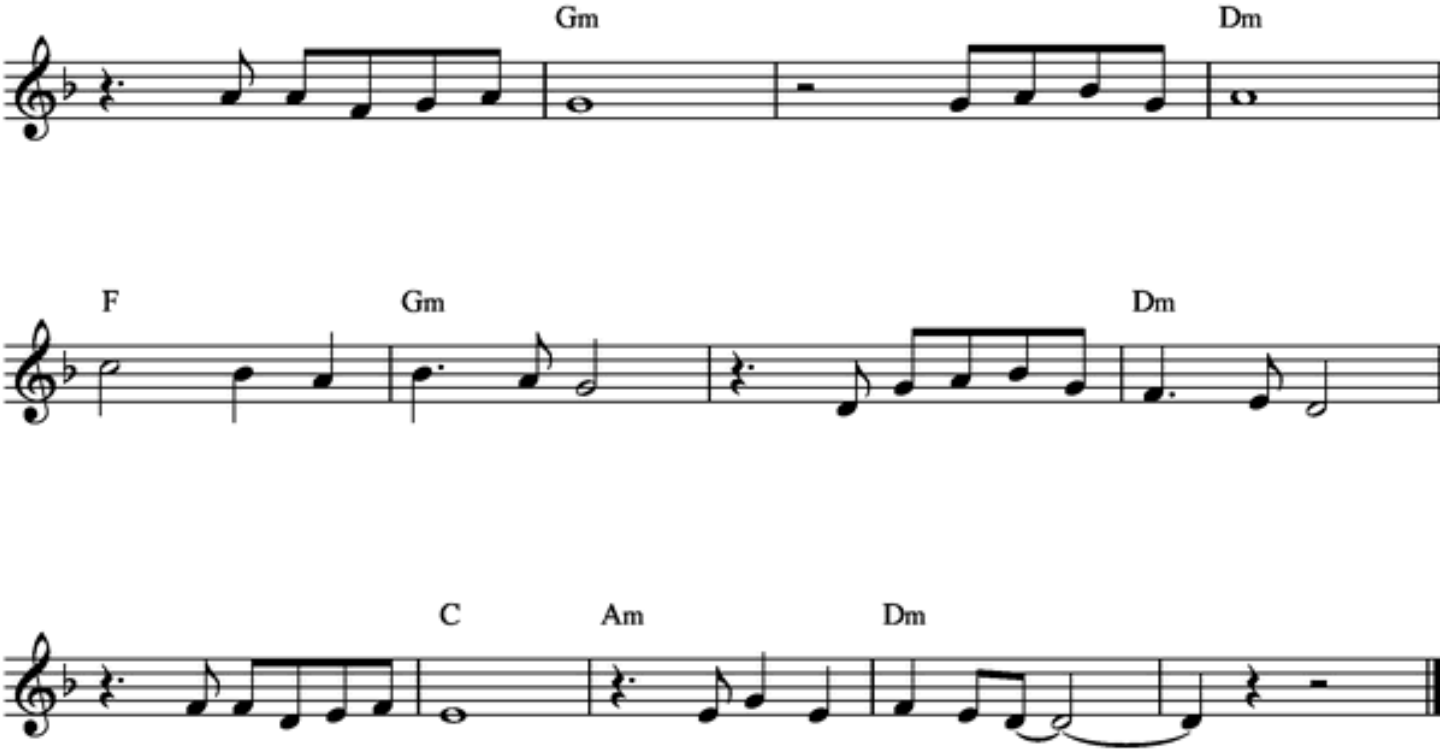
אוחילה לא-ל