זה מריח נופש אמיתי

ZIPORI CLASS
ZIPORI CLASS

מוזמנים להריח
ולקבל טעימה

המלון כולו
בהשגחת הבד"ץ
ירושלים
העדה החרדית

פיקוח על תכנים ואווירה בנופשים:
הרב **צבי אריה רוטנברג** שליט"א.
רב חסידי גור בית שמש.

כשתוכן ואירוח נפגשים

ציפורי ושיפקה מציגים שיתוף פעולה יצירתי המבטיח לכם מספר יתרונות חשובים המשנים את כל התפיסה של נופש לארגונים וקבוצות:

חבילת נופש מקיפה

בהזמנה אחת, עומדים לרשותכם מלון אירוח, כולל חדרים ברמה גבוהה, עם שפע עצום ומפנק של ארוחות ותוספות, בשילוב תוכניות ופעילויות חדשניות וחווייתיות. לצד שירות ותפעול מהמקצוענים.

מבחר תאריכים

לשירותכם רשימה ארוכה עם טווח רחב של תאריכים הפרוסים לאורך השנה, באופן המאפשר לכל משרד / ארגון למצוא את המועד הנכון לו ומתאים לצרכיו.

חיסכון משמעותי

בהזמנה של חבילת נופש כוללת, אתם מבטיחים לעצמכם חיסכון עצום בזמן ובכסף.

כך, בקלות וללא מאמץ הענקתם לצוות ולכם נופש שלא יישכח.

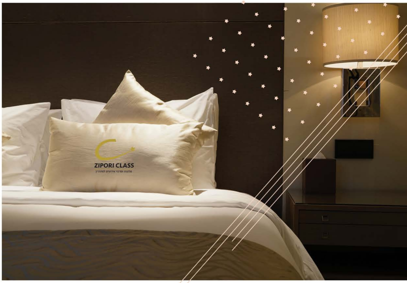

מנהלים /ות נכבד/ות,

זכינו והיינו הראשונים ליזום ולפתח את נושא המלונאות החרדית בישראל. זה התחיל לפני כ– 15 שנה, בעת אשר ניהלנו את מלון ויזניץ' בבני ברק. היינו הראשונים להציע לציבור החרדי מלון המסוגל לענות על צרכיו הייחודיים של הנופש החרדי, ברמת הכשרות, ברמת הצביון ומתן מענה הולם באופן כללי לצרכיו הייחודיים. זאת מבלי להתפשר על שירות ברמה גבוהה כנהוג בכל המלונות בישראל.

מאז הקמנו לתפארת את מלון 'צפורי בכפר' בקיבוץ חפץ חיים בהשקעה עצומה לצד חשיבה על הפרטים הקטנים ביותר. ב"ה הצגנו מלון שהציבור החרדי יכול להתגאות בו. מוסדות, גופים, חצרות חסידים, וארגונים רבים, לצד קבוצות מורות, סמינרים ועוד, יודעים כי הם מוצאים ב'צפורי בכפר' את המענה המושלם עבורם וברמה הגבוהה ביותר, עם חדרים משודרגים, מטבח גורמה עשיר, חותם הכשרות הגבוה ביותר שנמצא– בד"צ העדה החרדית ועוד. כעת, אנו מעתיקים את החזון והערכים שלנו גם אל מלון עבורנו, נופשי וקייטנות הנשים היו לאורך השנים הרבה מעבר לעוד נופשים. השתדלנו לתת לקבוצות הנשים, פנינה קטנה של מרגוע ושלווה על כל עבודתן המסורה לאורך השנה. זכינו ובנופשים אותם ערכה חברת 'שיפקה' לאורך השנים במלון, שמנו דגש על חוויה מקיפה של מנוחה, מרגוע, ארוחות עשירות וכל מה שנדרש מנופש ראוי שמותיר רושם טוב. המשובים המצוינים מצד הנשים המשתתפות, היוו עבורנו חותמת אישור להצלחה שלנו במשימה זו.

שיתוף הפעולה המתהווה עם חברת 'שיפקה', כפי שתוכלו להתרשם בעמודים הבאים, הינו צעד טבעי ומתבקש לנוכח הדרך הצלחה שצעדנו בה עד כה ביחד. השילוב בין הרמה הגבוהה של מלונות צפורי בטבריה ובחפץ חיים, לבין רמת התוכניות ויעילות הארגון של 'שיפקה', מצביעים על סטנדרטים חדשים בציבור החרדי.
אני מאחל לכן נופש נעים עם טעם טוב לאורך זמן.

ZIPORI CLASS
מלונות ומרכזי אירועים למהדרין

צפורי בכפר
מלון ואירועים בחפץ חיים

צפורי בכנרת
מלון ואירועים בטבריה

'צפורי בכנרת' בטבריה מתוך מטרה להעניק את אשר אנו מעניקים במלון 'צפורי בכפר' גם לציבור החרדי המבקש לנפוש בצפון הארץ.

בברכה
אליעזר צפורי
בעלי רשת מלונות ומרכזי אירועים - 'צפורי קלאס'
צפורי בכפר- בחפץ חיים | צפורי בכנרת - טבריה

כח לקחת הביתה
שיפקה

הכל התחיל מנופש אחד שהפקתי בקיץ אחד לקבוצת נשים חרדיות מקריית גת. התגובות הנלהבות שהגיעו בעקבות הנופש ההוא, לצד הפניות והבקשות מצד נשים רבות מכל רחבי הארץ, הפתיעו אותי ולימדו אותי עד כמה רב הביקוש לאירועי נופש איכותיים, מוקפדים ומלאי תוכן ממשי המותאמים לצרכים הייחודיים של הנופשת החרדית, בלא להתפשר על רמה גבוהה. הבנתי שציבור הנשים מחפש נופש עשיר עם משמעות, נופש עם מטעני כוחות וערך מוסף לנשמה. וכך החילותי את צעדיי בתחום הפקת נופשים איכותיים לנשים, תחת המותג 'שיפקה' תוך סייעתא דשמיא גדולה וכשהקב"ה מלווה כל צעדינו לתועלת ולרווחת נשות ישראל.

עם הזמן, העמקנו את הידע, הניסיון והמיומנויות יוצאות הדופן - הדרושים להפעלת פרויקטים מסוג זה. ב"ה זכינו ושמעם המצוין של נופשי 'שיפקה' יצא למרחוק. מיום ליום אנו מקבלות יותר ויותר פניות מארגונים, וועדי עובדים ורשויות מקומיות לספק לעמיתותיהן את שירותי שיפקה, המותג שכבש את ליבותיהן של עשרות אלפי נשים יראות שמים שהכשרות והאווירה חשובה להן. העובדות פשוט מודיעות להנהלה: "נופש - רק עם שיפקה". והן צודקות.

עד היום השתתפו בנופשים של שיפקה אלפי נשים, אשר זכו בסייעתא דשמיא לנופש עוצמתי, חווייתי ומלא בתוכן עשיר כפי שמעולם לא חוו. הנופשים נערכו במלון 'צפורי בכפר' בחפץ חיים, המוביל בסטנדרטים גבוהים של כשרות, נוחות מרבית וארוחות עשירות, ונחשב לייחודי מסוגו. כעת אנו מוסיפים לסל ההצלחות גם את מלון 'צפורי בכנרת' בטבריה. בשני מלונות אלו, נמשיך להציג את הרמה הגבוהה והייחודית שלנו, בתוספת עוד ועוד הפתעות יוצאות דופן- שתקבלו רק עם שיפקה.

שיתוף הפעולה עם רשת מלונות צפורי, כפי שבא לידי ביטוי בהמשך האלבום הנמצא בידכן, מעניק לכן את האפשרות לתכנן מראש את תאריך החופשה שלכן, לבחור את הנושאים האהובים עליכן, השזורים לאורך הנופש ופשוט לבוא כמו אורחות ולהנות מכל רגע.

באופן אישי אני רואה בזה שליחות של ממש, ומה שנותן לי כוח (כן, גם אני צריכה מהמוצר הזה...), אלו הנשים הרבות שניגשות אלי בסיומו של נופש רב רושם כשבפיהן מילות חמות של תודה והערכה, על הזכות שנפלה בחלקי למלא את נשות ישראל במטעני שמחה, אמונה וכוחות להמשך תפקידן היקר והמשמעותי בזה העולם.

אנו תפילה לפני בורא עולם שכה ייתן לנו כוחות להמשיך בעשייתנו ושימשיך ללוותנו ולכוון צעדינו, שלא תצא תקלה תחת ידינו- ושנמשיך לראות סייעתא דשמיא בכל מעשינו.

למענכן ולשירותכן
אסתר סדובסקי
מנכ"לית - שיפקה אירועים ונופש

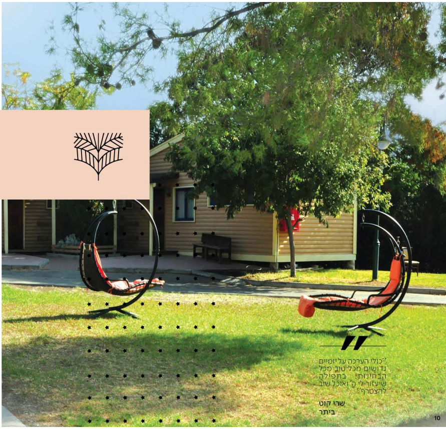

"כולי הערכה על יומיים גדושים מכל טוב מכל הבחינות! בתפילה שיעזור לי ה' ואוכל שוב להצטרף"

שרי קוט
ביתר

אירוח עם טעם וריח

מלון צפורי בכפר

אפשר לנשום עמוק, להתמכר לניחוח החופש... מלון צפורי מציע את השילוב המושלם והאידיאלי ביותר למשפחה החרדית - מלון כפרי באווירה פסטורלית ומטופחת, איכות ורמה בסטנדרטים הגבוהים ביותר, לצד הידור בכשרות. במלון צפורי בכפר בחפץ חיים, מבחר חדרים מפוארים, כולל בקתות עץ מפוארות, אשר עוצבו מתוך חשיבה וכוונה להעניק חופשה חלומית ששמה את פינוק האורחים במרכז ומבטיחה הנאה מושלמת.

מלון צפורי בכפר, השוכן בקיבוץ חפץ חיים, הינו המקום האידיאלי והמועדף עבור קהל יראי ה' המקפידים על קלה כבחמורה, המבקשים למצוא נופש ומרגוע במקום ראוי.

מטבח המלון מציע מגוון תפריטים קולינריים עשירים וטעימים במיוחד, המציגים שילוב מושלם של גורמה עם כשרות למהדרין מן המהדרין. רשת מלונות ציפורי מתעטרת בכתר הכשרות המהודר של בד"ץ העדה החרדית - ירושלים.

> ״צוות ההפקה מאירות פנים. מרגישים שהם פה בשבילך, הן קשובות לכל אחת. אתן פשוט מקסימות!״
>
> **צביה וינברג**
> **פתח תקוה**

ריח ים וניחוח כנרת

מלון צפורי בכנרת

מלון ׳צפורי בכנרת׳, הינו האח החדש של מלון ׳צפורי בכפר – בחפץ חיים״ הנחשב למלון המוביל והאיכותי ביותר במגזר החרדי.
המלון עבר שיפוץ ושדרוג נרחבים שהופכים אותו למלון ברמה גבוהה ביותר.
בין השאר שופצו ושודרגו חדרים, הוקם בתוך המלון מרכז ספא משוכלל ומפואר לרווחת הנופשים, נבנו והוספו אולמות אשר יציגו פרטפוליו רחב ומגוון-לכל צורך. שופץ הלובי ועוד הפתעות כמותן לא נראו במלונות המיועדים לציבור החרדי.
המלון יציג אירוח ונופש באווירה ביתית אך יוקרתית עם מטבח גורמה יהודי וחדשני, בכשרות המהודרת של הבד״צ העדה החרדית ירושלים. המהפך המפורסם שעבר מלון ׳צפורי בכפר׳ בחפץ חיים – מבית הארחה קיבוצי מיושן לפאר מלונאי, עתיד להיות משוכפל כעת למלון ׳צפורי בכנרת׳ שיעניק לאורח והנופש החרדי בטבריה- הרבה יותר.

מלון צפורי בכנרת, ממוקם בנקודה גבוהה מעל הכנרת וממרבית חדריו נשקפים הנופים המשכרים של הכנרת והרי הגולן.

הפיקנטיות של שיפקה

שיפקה, מותג הנופש המוביל והנחשק בקרב נשות הציבור החרדי, הוקם מתוך מטרה לאפשר לנשים נופש יוקרתי, החלפת כוחות וטעינת הנפש באנרגיות מחודשות מבלי לוותר על כשרות וצביון.
חברת שיפקה נותנת כל מה שרק אפשר לתת בנופש, והכל בטעם מורגש, חזק ומלווה. הפקות שיפקה הינן שילוב מנצח של הקפדה על כשרות למהדרין מן המהדרין, הן בתחום האירוח והן בתחום התוכן והמסרים, בד בבד עם שמירה על סטנדרטים גבוהים של איכות, שירות ופינוק.
שיפקה מפיקה אירועים, כנסים ונופשים קונספטואליים ומלאי תוכן עבור וועדי עובדים, רשויות מקומיות וארגונים עסקיים וולונטריים.
באירועים שהופקו על ידי שיפקה השתתפו עשרות אלפי נשים, אשר זכו לחזור לשגרת חייהן כשהן מלאות אנרגיה, שמחה וכלים מעשיים לשיפור איכות חייהן. את הטעם הן לא ישכחו.
שיפקה היא החברה הראשונה שדואגת למנהלי הארגונים והעסקים, נוטלת את העול המיותר ומעניקה תחושת בטחון ורוגע. וזאת בהרמוניה מופלאה של שירות, ניהול זמן והיצירתיות הפיקנטית של שיפקה.

> ״כבר 20 שנה אני יוצאת לנופשים. לא הייתי בכזה נופש מימיי! נתת לי כוח לעוד 20 שנה...״
>
> **חיה רבינוביץ**
> **ביתר**

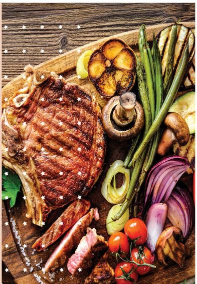

שפע של ניחוחות

במהלך הנופשים מוגשות לאורחות ארוחות גורמה עשירות. לנופשות ממתין בר עצום עם תפריט מגוון, עשרות סלטים, מנות ראשונות ומנות עיקריות המוגשות בשפע רב, כולל מבחר של מנות אחרונות.
המטבח במלון צפורי הינו בכשרות למהדרין מן המהדרין של בד״ץ

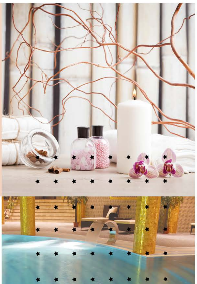

לפינוק יש ניחוח אישי

מלון צפורי בכינרת מציע לכם חוויה ייחודית המגרה את כל החושים. בצפורי בכינרת תיהנו

העדה החרדית ירושלים. חבילת הכל כלול, כוללת גם ארוחות בשפע עצום וללא הגבלה, גם קפה ומאפה לאורך היום, וגם פינוקי הפתעה לאורך כל שעות היממה. לשיפקה יש טעם. ועוד איזה!

מחוויה נפלאה של ספא יוקרתי המשקיף על נופי הכנרת והרי הגולן, חוויה שתנתק אתכם מהשגרה ותעניק לכם זמן איכות המוקדש כולו עבורכם. בספא הנבנה בטכנולוגיית בניה ייחודית, תמצאו מגוון פינוקים משלימים ברמה הגבוהה ביותר . מגוון טיפולים קלאסיים ואלטרנטיביים; ג׳קוזי, חדרי סאונה וחדר כושר.

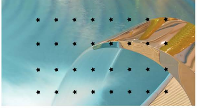

אוירה של נופש. ניחוח של מנוחה.

החדרים החדישים והמפוארים במלון צפורי, מעוצבים בסגנון מודרני ואלגנטי ומצויידים בכל פריטי האבזור והנוחות המקובלים בטובי המלונות בארץ ובעולם. שילוב הפרטים הקטנים יחד משרה ניחוחות של שלווה ומנוחה.

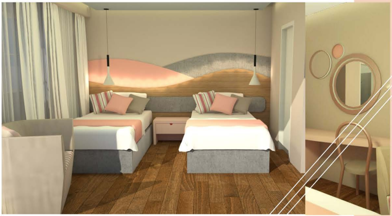

| הדמייה חדר ציפורי בכנרת |

> ׳׳תודה על הכל. נתתן לי כח ושמחה להמשך החיים׳׳
>
> **פריידי זילברברג**
> **אשדוד**

הכל כלול

ה׳הכל כלול׳ בנופשי ׳ציפורי- שיפקה׳ כולל כל מה שלא חלמתם עליו, ומכיר לכם סטנדרט חדש של חוויה.
בשיטת ה׳הכל כלול׳ לא סופרים לכם מנות ולא ארוחות ואין אפילו דבר מאכל אחד לרכישה בתוספת תשלום.
הכל כלול לא כולל רק את הארוחות העשירות במנות ללא הגבלה, אלא גם את כל הפינוקים שמעבר: קפה ומאפה, פרות חתוכים ומיצי פרי, כריכים ליציאות, ארטיקים ופינוקי שוקולד, ברי שתייה חמה וקרה, ככה שממש אין צורך בתרמיל.
מריח טוב, הא?

דיבורים עם טעם וריח

ומה עושים בנופש של שיפקה? נחים כמובן, אבל לא רק. נופש של שיפקה מציע אתגר לחושים כולם, ללב ולנשמה. בנופש של שיפקה, תוכלי למצות ביומיים את כל תוכניות הליגה החדשניות ביותר בציבור החרדי. כן, כן ביומיים של נופש תוכלי להשלים את כל הפערים שצברת מאי אז ולהיות מעודכנת שוב בכל הפקות הבמה והתוכן הכי חדשניות ומרגשות. אומניות מן השורה הראשונה, מפיקות על ומרצות נחשבות יעבירו את התכנים הכי טובים. הצוות של שיפקה נחון בחוש טעם מפותח. לא כל תכנית תעלה על השולחן, רק כזאת שעברה את כל הביקורות הערכיות והמקצועיות. בנופש של שיפקה שבעים מתוכן, שבעים מחוויות.

> ״הכל היה מיוחד, בעיקר העמידה בלוח זמנים. יצאנו מוקסמות!״
>
> רבקה שושני
> ברכפלד

מתנות עם ניחוח אישי

הפינוק הוא אחד המאפיינים הבולטים של נופשי שיפקה, עם ניחוח עז של יחס אישי ושימת לב לכל אחת ואחת. במהלך הנופש, האורחות נהנות ממתנות, הגרלות ופינוקים שעושים טוב על הלב ומותירים אצלן טעם של אכפתיות ויחס אישי. ככה, כי חברת שיפקה אוהבת לתת.

גם לכם מגיע לנשום עמוק

כשמנהלי עסק או ארגון פונים לשיפקה, הם בהחלט מצפים להשיל מעליהם את ההתעסקות הטורדנית בפרטי הנופש. בשיפקה באמת עושים במקומם את העבודה. המנהלים יוכלו להרשות לעצמם לצאת לנופש עוד לפניו. יש מי שדואג במקומם לה-כל.

ZB
צפורי בכפר

נופש קלאסי

ליבת ההנאה של האורחות שלנו היא התוכן. שיפקה מביאה אליכן את מיטב האומניות, התכנים הכי חדשניים, יוקרתיים, מטעינים ומהנים- לבחירתכן. בנופשים הקרובים תהנינה מהופעות בכורה ויצירות מעצימות ומפעימות, משולבות בהרמוניה מופלאה. הולך להיות שיא. יש הרבה למה לצפות.

נופשים קלאסיים יערכו אי"ה במגוון תאריכים. פירוט מופיע בסוף האלבום.

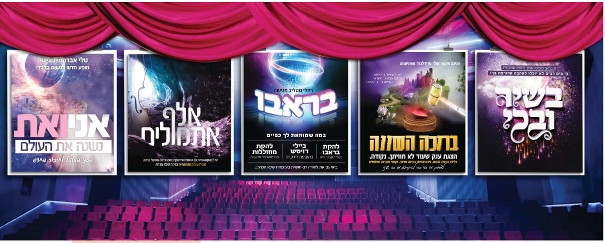

שיפקה
מתוך היידיש של אמא
שיפקה

01

"לא מצליחה להחליט מהי התוכנית הטובה ביותר. כל דבר יותר מיוחד מהשני. התכנייה בנויה באומנות. ניכר שבחרתם את התכנייה עם פינצטה- כל הכבוד!"

צירה שטינפלד
ירושלים

02

נופש אנרגטי

העובדות שלכם מלאות באנרגיות ומתחברות לעשייה? אנו מציעים לכן חבילת נופש מלאה בפעילויות אתגריות ואטרקציות, בנוסף לכל פינוקי הבסיס ב'צפורי'. שיפקה מציעה לכם חבילת נופש עם מגוון עשיר של פעילויות אקסטרים, מסלולי הליכה בטבע, טיולי הרים, ג'יפים, קייאקים ועוד.

03

נופש בריא

נושא החיבור בין גוף לנפש יקר לליבכן? לרשותן חבילת נופש המתמקדת בבריאות, תזונה נכונה ואיזון בין גוף לנפש. תוך כדי חוויה ופינוק תתקיימנה פעילויות וסדנאות בנושאי בריאות, מתכוני בריאות, פעילות גופנית, רפואה משלימה ופינוקי בריאות דומים.וזאת בשילוב הפקות ואומניות מן השורה הראשונה.

04

סמינרים לנשים החברות בעמותה לקידום מקצועי, במסגרת שחר און.

לבחירתכן מחזורי סמינר עשירים ומפנקים:

צמיחה, מודעות והעצמה

למוסדות, ארגונים, צוותות, נשות חינוך ואמהות המכירות במשמעותו של עולם הנפש אנו מציעים חבילת נופש בנגיעות של רגש, עם אווירה מעמיקה הכוללת סדנאות תרפיה, מופעים והרצאות בתחום

” אני רואה חשיבות רבה להתאמת תכנים לציבור הנשים”

הילה קניסטר בר דוד,
סמנכ”ל

עמותה לקידום מקצועי חברתי

הרשמה לעמיתות
שחראון בטל:
073-2244126

”תודה על סמינר נשים בכשרות מהודרת של הבד”ץ העדה”ח בסבסוד העמותה לקידום מקצועי, במסגרת שחר און. זכינו לצאת לסמינר מקסים, במלון ציפורי בכפר. הפעילויות שאורגנו ע”י חברת שיפקה העניקו לנו חוויה מפעימה וערכית במיוחד, סדר יום עמוס בתכנים ומסרים שהונגשו בצורה חווייתית ועוצמתית, לצד ארוחות מפנקות בשפע וגיוון של ציפורי בכפר . הדגש על כל הפרטים הקטנים של הגב׳ א.סדובסקי, העלו את הנופש לרמה איכותית גבוהה מהסטנדרטים המוכרים. החוויה המרוממת מילאה את המצברים שלנו ונתנה לנו כוחות מחודשים להמשיך בעבודת הקודש בחינוך הדור הבא. מוקירות ומעריכות עובדות רשויות מקומיות.

(מתוך מכתבים למערכת
יתד נאמן. יום שלישי י”א מרחשון ע”ח (31/10/2017

9-11.7
כ”ו-כ”ח תמוז ע”ח
שני - רביעי
🛏🛏 **2 לילות**
ציפורי בכפר

14-16.8
ג׳ - ה׳ אלול ע”ח
שלישי - חמישי
🛏🛏 **2 לילות**
ציפורי בכנרת

הטיפול. ים של ידע מקצועי תוך חוויה רגשית ראשונה מסוגה שלא תשכח. וגם דיונים סוערים, סימפוזיונים ופאנלים מרתקים. לצד כל החוויות המרגשות האחרות הממתינות לכן במלון צפורי.

05

הראשון מסוגו בארץ!
בשיתוף תמך

סמינר העסקים העוצמתי והחוויתי

בקונספט חדשני –בשיתוף תמך

לחברות ועסקים האפשרות לבחור בחבילת נופש המותאמת לארגונים בעלי אוריינטציה עסקית. במסגרת הנופש יופעלו תוכניות בתחום העסקי, כולל סדנאות בנושאי שיווק, מכירות, שירות, התייעלות, ניהול זמן ועוד, לצד הפקות מלאות חוויה והווי ממיטב האומניות. זאת במקביל לפינוק המתמיד הניתן כשגרה במלון ציפורי. מהסמינר הזה תצא כל אורחת עם שינויי תפיסה ואסטרטגיה רחבה כשבידיה טקטיקות – שעובדות!

26-28.11
י”ח-כ׳ כסלו ע”ט
שני - רביעי
🛏🛏 **2 לילות**
ציפורי בכנרת

TEMECH
Tapping Israel's Potential

06

כח לקחת הביתה
שיפקה
TEMECH
Tapping Israel's Potential
שיפקה

כל אחד והטעם שלו

תוכלו לבחור את סגנון הנופש המותאם עבורכם, עם ניחוח יהודי המועדף עליכם:

07

נופש מרומם

אחת החבילות הייחודיות אצלנו היא חבילת נופש בסימן מקומות קדושים. הנופש כולל סיורים מודרכים במקומות הקדושים בצפון הארץ ובאתרים היסטוריים, פרט לכל הפינוקים האחרים. זאת הזדמנות לחוויה מושלמת שמרימה את הנשמה.

א יידישע דאצ׳ה

במסגרת הפעילויות והפינוקים במלון צפורי, אנו מפעילים תוכנית נופש קלאסית הכוללת את מבחר התוכניות והפעילויות המוכרות כשהן מוגשות בשפת האידיש. הנופש מותאם לקבוצות ולמוסדות חינוך בשפת האידיש. בהתאם לכך, הנופשים יתנהלו באווירה אידישאית עם ניחוחות מבית אבא. וזאל זיין גיזונט.

08

09

נופש מוזיקלי

העובדות שלכם מתחברות לעולם הנגינה? אנו מציעים להן חבילת נופש בנגיעות מוזיקליות, עם אווירה אמנותית הכוללת סדנאות מוזיקה, הרצאות בתחום השירה והמוזיקה והפעלות עם דגש על מוזיקה, כל זאת בתור בונוס אחרי שלל הפינוקים והחוויות במלון צפורי.

10

Vacation in English

אנחנו בטוחים שגם לדוברות האנגלית בינותינו מגיע נופש איכותי ב׳ציפורי׳. בדיוק בשבילן ייעדנו תוכנית נופש קלאסית הכוללת את מבחר תוכניות ופעילויות הליגה, כשהן מוגשות בשפה האנגלית. הנופש מותאם לקבוצות ולאוכלוסיות דוברות אנגלית. אין יור לנגוויטש.

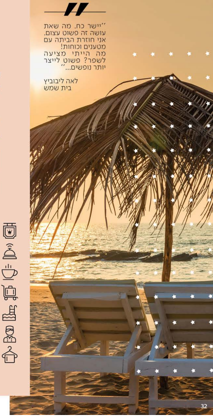

”יישר כח. מה שאת
עושה זה פשוט עצום.
אני חוזרת הביתה עם
מטענים וכוחות!
מה הייתי מציעה
לשפר? פשוט לייצר
יותר נופשים...“

לאה ליבוביץ
בית שמש

בואו לבחור את הנופש המושלם.

חבילות הנופש
המושלמות של ׳שיפקה׳
ב׳ציפורי׳ בשנת 2018
כבר כוללות הכל.

מה שנשאר לכם הוא
רק להרים שיחת טלפון,
לתאם איתנו את המועד
הרצוי, ו-להריח נופש.

אנחנו נעשה הכל כדי
להתאים את עצמנו
לצרכים הייחודים שלכם.

חייגו: 08-8004044
דוא״ל. info@shifke.co.il

מחזורי הנופש המפנקים, אי״ה:

	תאריך	תאריך עברי	ימים	לילות	מקום
חדרים אחרונים	15-16.4	ל׳ ניסן-א׳ אייר ע״ח	ראשון - שני	לילה אחד	ציפורי בכפר
	29-31.5	ט״ו-י״ז סיון ע״ח	שלישי - חמישי	2 לילות	ציפורי בכנרת
	3-5.6	כ׳-כ״ב בסיון ע״ח	ראשון - שלישי	2 לילות	ציפורי בכנרת
מגדל	12-14.6	כ״ט סיון-א׳ תמוז ע״ח	שלישי - חמישי	2 לילות	ציפורי בכפר
	17-19.6	ד׳-ו׳ תמוז ע״ח	ראשון - שלישי	2 לילות	ציפורי בכפר
	26-28.6	י״ג-ט״ו תמוז ע״ח	שלישי - חמישי	2 לילות	ציפורי בכנרת
50% תפוסה	2-5.7	י״ט-כ״ב תמוז ע״ח	שני - חמישי	3 לילות	ציפורי בכנרת
שחראון	9-11.7	כ״ו-כ״ח תמוז ע״ח	שני - רביעי	2 לילות	ציפורי בכפר
מכור!	12-14.8	א׳-ג׳ אלול ע״ח	ראשון - שלישי	2 לילות	ציפורי בכנרת
שחראון	14-16.8	ג׳-ה׳ אלול ע״ח	שלישי - חמישי	2 לילות	ציפורי בכנרת
35% תפוסה	19-21.8	ח׳-י׳ אלול ע״ח	ראשון - שלישי	2 לילות	ציפורי בכנרת
מכור	21-23.8	י׳-י״ב אלול ע״ח	שלישי - חמישי	2 לילות	ציפורי בכנרת
	29-31.10	כ׳-כ״ב חשוון ע״ט	שני - רביעי	2 לילות	ציפורי בכנרת
עסקי	26-28.11	י״ח-כ׳ כסלו ע״ט	שני - רביעי	2 לילות	ציפורי בכנרת
	24-26.12	ט״ז-י״ח טבת ע״ט	שני - רביעי	2 לילות	ציפורי בכנרת
	28-30.1.19	כ״ב-כ״ד שבט ע״ט	שני - רביעי	2 לילות	ציפורי בכנרת

חדרי לינה מפוארים | ארוחות גורמה עשירות | קפה ומאפה לאורך היום | תכניות סביב השעון | דוכנים מפנקים
הגרלות ומתנות בשווי מאות שקלים

חבילת קצר קולע › תוכלו לקפוץ ליום שיא עמוס ניחוחות ומטעין בכוחות

תאריך	תאריך עברי	יום	מקום
16.4	א׳ אייר ע״ח	יום שני	ציפורי בכפר
30.5	ט״ז סיון ע״ח	יום רביעי	ציפורי בכנרת
4.6	כ״א סיון ע״ח	יום שני	ציפורי בכנרת
13.6	ל׳ סיון ע״ח	יום רביעי	ציפורי בכפר
18.6	ה׳ תמוז ע״ח	יום שני	ציפורי בכפר
27.6	י״ד תמוז ע״ח	יום רביעי	ציפורי בכנרת
2.7	י״ט תמוז ע״ח	יום שני	ציפורי בכנרת
13.8	ב׳ אלול ע״ח	יום שני	ציפורי בכנרת
20.8	ט׳ אלול ע״ח	יום שני	ציפורי בכנרת
30.10	כ״א חשוון ע״ט	יום שלישי	ציפורי בכנרת
25.12	י״ז טבת ע״ט	יום שלישי	ציפורי בכנרת
29.1	כ״ג שבט ע״ט	יום שלישי	ציפורי בכנרת

יש הטבות **שי אישי מ׳שיפקה׳**

בהזמנת חופשה
תקבלו את הסדנא המנצחת:
”צוות עם כח“- מבית שיפקה.
ב- 10% הטבה

הזמנת חבילת
קיץ + חבילת חורף
מזכה אתכם:
ב- 5% הנחה

הופעות בכורה יחודיות
עם האומניות
והשמות הגדולים.
יש הרבה
למה לחכות.

המלון כולו
בהשגחת הבד״ץ
ירושלים
העדה החרדית

לקבלת האלבום במייל:
info@shifke.co.il

בין לקוחותינו:

מגיע לכן אקסטרה נופש
שירות VIP

למבינות › מוזמנות לשדרג את הנופש שלכן (בתוספת תשלום):

★ נסיעה ברכבי תיירים
★ דיילת שירות צמודה לקבוצה
★ חדרים בסטייל הגבוה ביותר
★ מקומות שמורים בחדר האוכל
ובאולמות הכינוסים והסדנאות.

★★★★★

ט.ל.ח. התמונות להמחשה בלבד. קיום כל מסלול מותנה במינימום נרשמות. יתכנו שינויים בלו״ז.

נשמח לאָרֵחַ אתכם!

08-8004044
info@shifke.co.il

באי מסירה נא להחזיר אל ׳שיפקה׳
ת.ד. 404 קריית גת

פרסום

המלון כולו
בהשגחת הבד״ץ
ירושלים
העדה החרדית

שיפקה
כח לקחת הביתה

ZIPORI CLASS
מלונות ומרכזי אירועים למהדרין