והיא שעמדה

יונתן רזאל

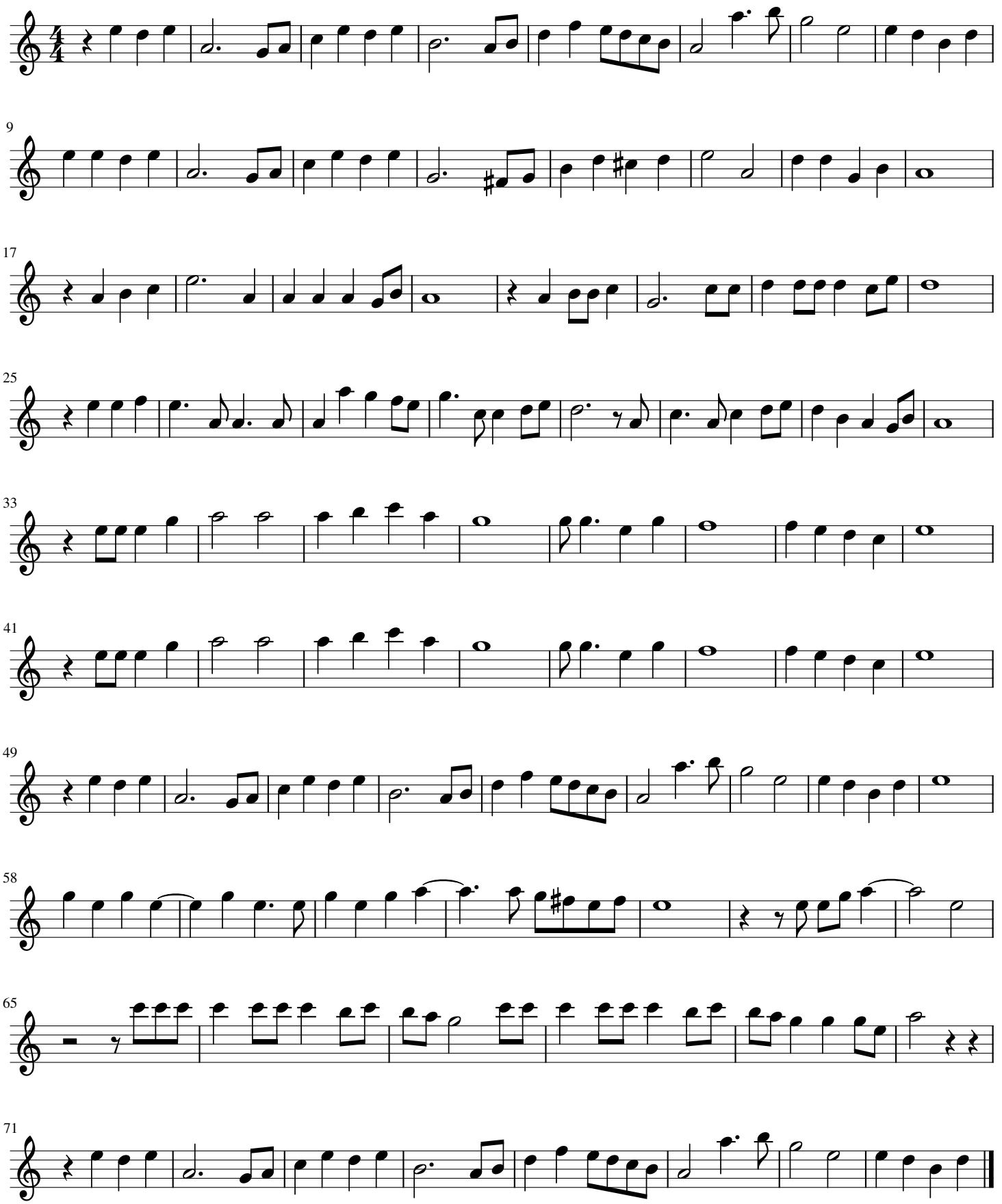

מירי נחשוני