

נספח – הכחשת טענות הנתבעת

בתאריך **12/12/24** הנהג היה בקרבת התחנה בשעה **08:25**, אין את GPS בתחנה עצמה, אולם נסיעות עוקבות של הרכב מראות על שיבושי GPS ספציפיים לרכב זה. רישוי: **17797003**

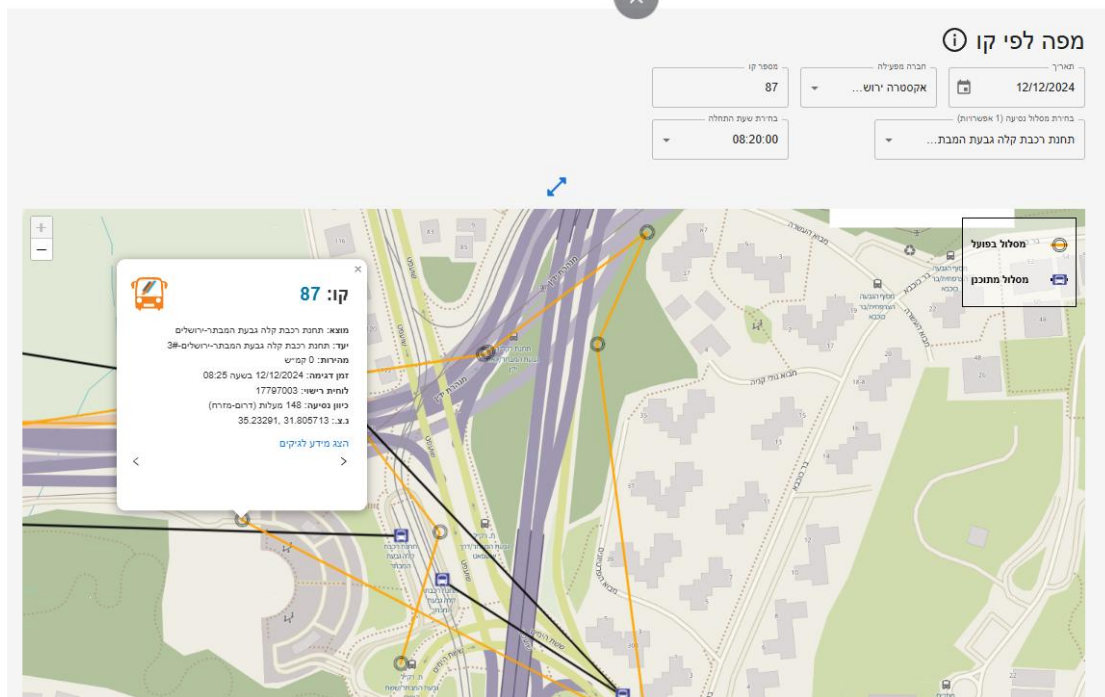

בתאריך 05/01/2025-

הרכב (רישוי: 51488303) יצא בשעה 06:30 מהחניון בצומת רמות כדי לבצע את הנסיעה של השעה 06:30, יצא מתחנת המוצא בשעה 06:40 (איחור של 10 דק'). במהלך המסלול, לאחר שעבר את תחנת (1166) רבי שלמה זלמן דרוק, לקראת היציאה מרמת שלמה הוא נעצר - בשעה 06:56, ככל הנראה עקב התקלה מתוארת על ידי החברה. הוא היה אמור לבצע את הנסיעות בשעות 07:40 ו-08:20, אך בשתיהן הוא שהה בחניון בצומת רמות.

היות והתקלה זוהתה כבר בשעה 06:56, הרי שעמדו לחברה **שעה ו-24 דקות** למציאת אוטובוס חילופי. בהתחשב בעובדה שתחנת המוצא של הקו נמצאת במרחק של 10 דק' נסיעה בלבד מחניון הצי של החברה הרי שמדובר בחוסר תום לב מצד החברה לטעון שהנסיעה של השעה 08:20 לא בוצעה בגלל תקלה זו.

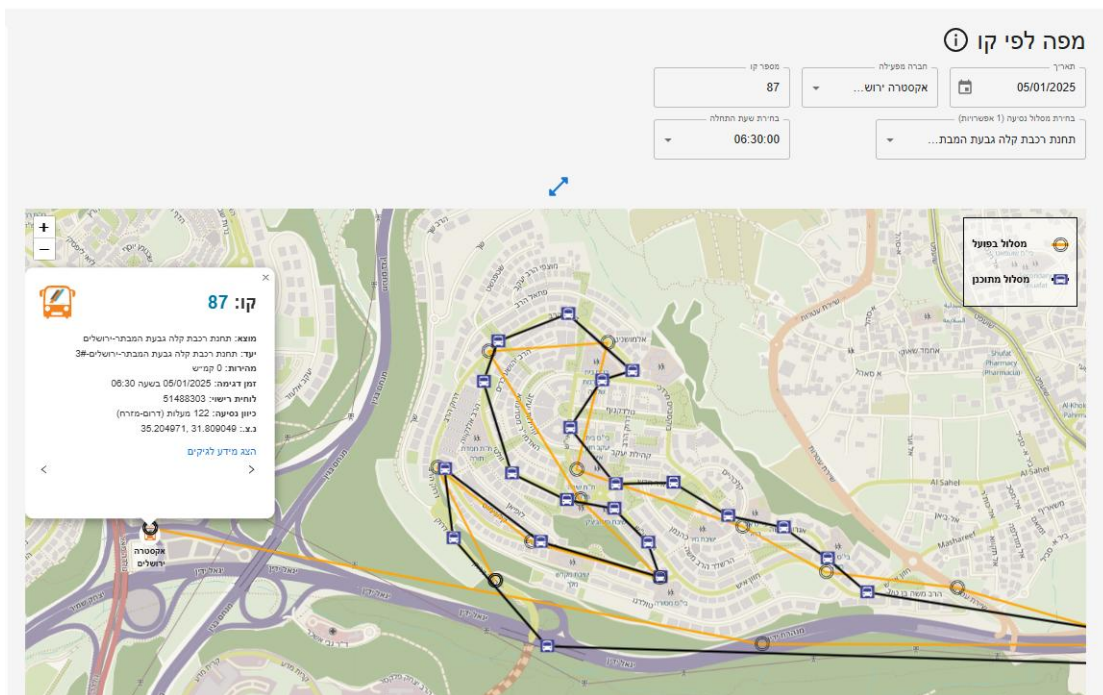

מפה לפי קו

תאריך: 05/01/2025
 תחנת מסלול מסוק (1 אפשרות): תחת רכבת קלה גבעת המבת...
 תחנת שעת התחלה: 06:30:00
 מספר קו: 87
 תחנה מפעילה: אקסטרה ירוש...
 חברה מפעילה: אקסטרה ירוש...

קו: 87

מוצא: תחנת רכבת קלה גבעת המבת-ירושלים
 יעד: תחנת רכבת קלה גבעת המבת-ירושלים-3#
 מסלול: 0 קמ"ש
 זמן דגימה: 05/01/2025 באעה 06:41
 לוחית רישוי: 51488303
 כיוון נסיעה: 80 מעלות (מזרח)
 נ.צ.: 35.235908, 31.804298

הצג מידע ליקים

מסלול בפועל
 מסלול מתוכנן

https://

מפה לפי קו

תאריך: 05/01/2025
 תחנת מסלול מסוק (1 אפשרות): תחת רכבת קלה גבעת המבת...
 תחנת שעת התחלה: 06:30:00
 מספר קו: 87
 תחנה מפעילה: אקסטרה ירוש...
 חברה מפעילה: אקסטרה ירוש...

קו: 87

מוצא: תחנת רכבת קלה גבעת המבת-ירושלים
 יעד: תחנת רכבת קלה גבעת המבת-ירושלים-3#
 מסלול: 0 קמ"ש
 זמן דגימה: 05/01/2025 בשעה 06:55
 לוחית רישוי: 51488303
 כיוון נסיעה: 320 מעלות (פנימי-מערב)
 נ.צ.: 35.215251, 31.807727

הצג מידע ליקים

מסלול בפועל
 מסלול מתוכנן

מפה לפי קו

תאריך: 05/01/2025
חברת מפעילה: אקסטרה ירושל...
מספר קו: 87
בחירת מסלול נסיעה (1 אפשרויות): תחנת רכבת קלה גבעת המבשר...
בחירת שעת התחלה: 07:40:00

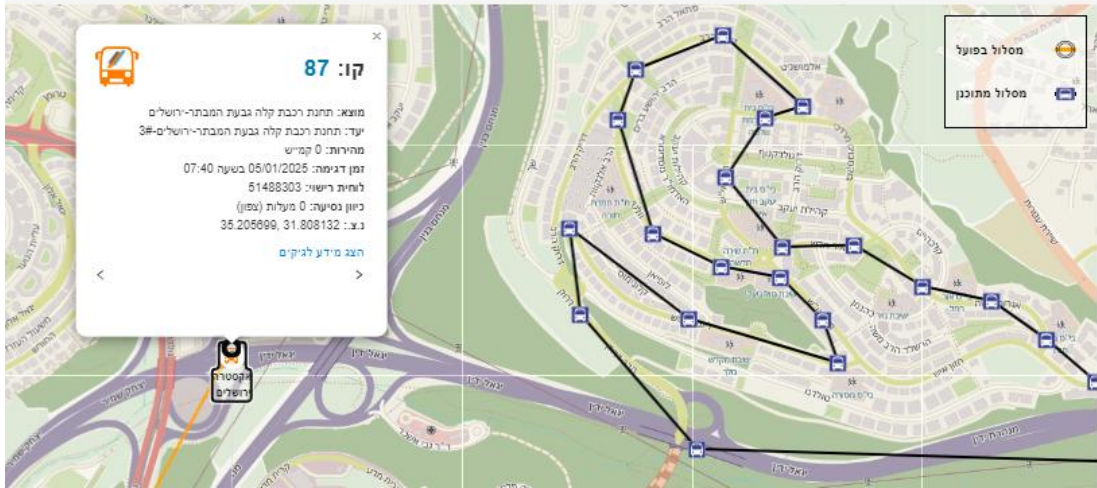

מפה לפי קו

תאריך: 05/01/2025
חברת מפעילה: אקסטרה ירושל...
מספר קו: 87
בחירת מסלול נסיעה (1 אפשרויות): תחנת רכבת קלה גבעת המבשר...
בחירת שעת התחלה: 08:20:00

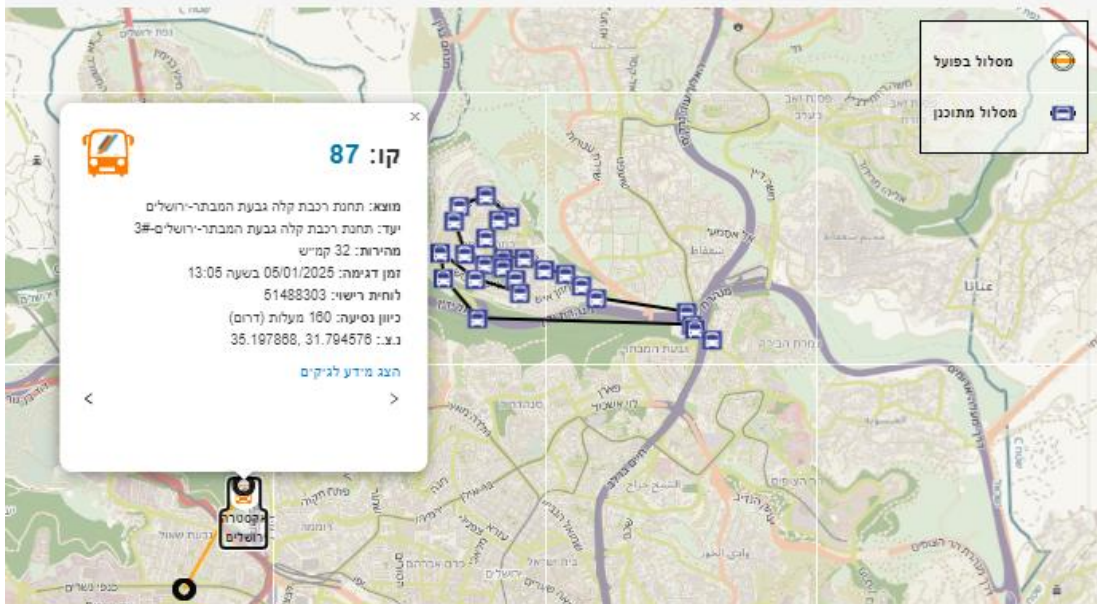

בתאריך 22/01/2025-

האוטובוס הגיע לתחנה בשעה 08:30 ואותו ה-GPS ממשיכים בקרבת התחנה עד השעה 08:38. אין אותות GPS המוכיחים על ביצוע המסלול בפועל בנסיעה זו. רישוי: 76253803 יש לציין כי בנסיעה קודמת (07:40) הנהג יצא באיחור של 2 דק' מתחנת מוצא זו. בשעה 08:55 הנהג עדיין היה בקרבת התחנה, ממנה יצא לביצוע המסלול של השעה 09:00 בשעה 09:00. ב-17 הדקות שבין 08:38 ועד 08:55 לא היתה לנהג אפשרות טכנית לבצע את המסלול שאורכו 40 דק'. טענת החברה כי האוטובוס יצא בשעה 08:55 וממילא אין "אי ביצוע" היא שקרית - הופעת הנהג בשעה 08:55 מוגדרת במערכות משרד התחבורה עבור הנסיעה שיצאה בפועל לאחר 5 דק' - בשעה 09:00, בעוד שהנסיעה של 08:20 כלל לא בוצעה.

The screenshot displays a mobile application interface for public transport. At the top, there is a search bar with the text "מפה לפי קו" (Map by line). Below this, there are several input fields: "מספר קו" (Line number) with the value "87", "חברה מפעילה" (Operating company) with "אקסטרה ירושל...", "תאריך" (Date) with "22/01/2025", "בחירת שעת התחלה" (Start time selection) with "08:20:00", and "בחירת מסלול נסיעה" (Travel route selection) with "תחנת רכבת קלה גבעת המבתר...". A blue double-headed arrow icon is positioned above the map.

The main part of the screen is a map showing a residential area with streets and buildings. A white popup window is overlaid on the map, titled "קו: 87" (Line: 87). The popup contains the following information:

- מוצא: תחנת רכבת קלה גבעת המבתר-ירושלים
- יעד: תחנת רכבת קלה גבעת המבתר-ירושלים-#3
- מהירות: 0 קמ"ש
- זמן דגימה: 22/01/2025 בשעה 08:30
- לוחית רישוי: 76253803
- כיוון נסיעה: 318 מעלות (צפון-מערב)
- נצב: 35.234191, 31.805435

At the bottom of the popup, there is a link that says "הצג מידע לביקום" (Show information for booking). On the right side of the map, there is a legend with two options: "מסלול בפועל" (Actual route) represented by a yellow bus icon, and "מסלול מתוכנן" (Planned route) represented by a blue bus icon.

מפה לפי קו

תאריך: 22/01/2025
חברת מפעילה: אקסטרה ירושל...
מספר קו: 87
בחירת שעת התחלה: 08:20:00
בחירת מסלול נסיעה (1 אפשרויות): תחנת רכבת קלה גבעת המבשר...

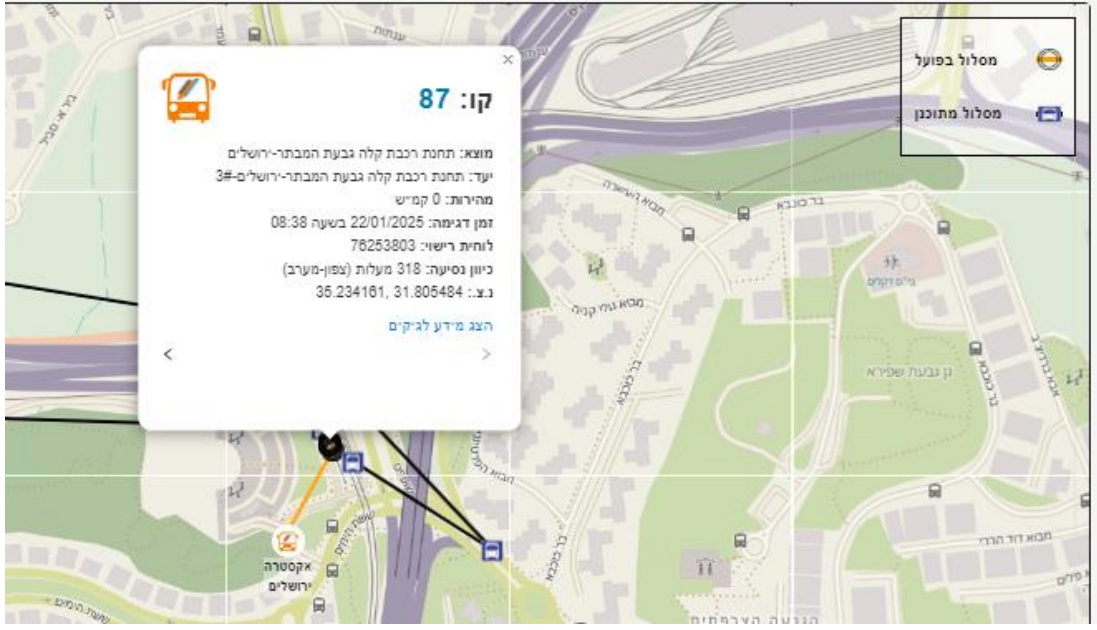

מפה לפי קו

תאריך: 22/01/2025
חברת מפעילה: אקסטרה ירושל...
מספר קו: 87
בחירת שעת התחלה: 09:00:00
בחירת מסלול נסיעה (1 אפשרויות): תחנת רכבת קלה גבעת המבשר...

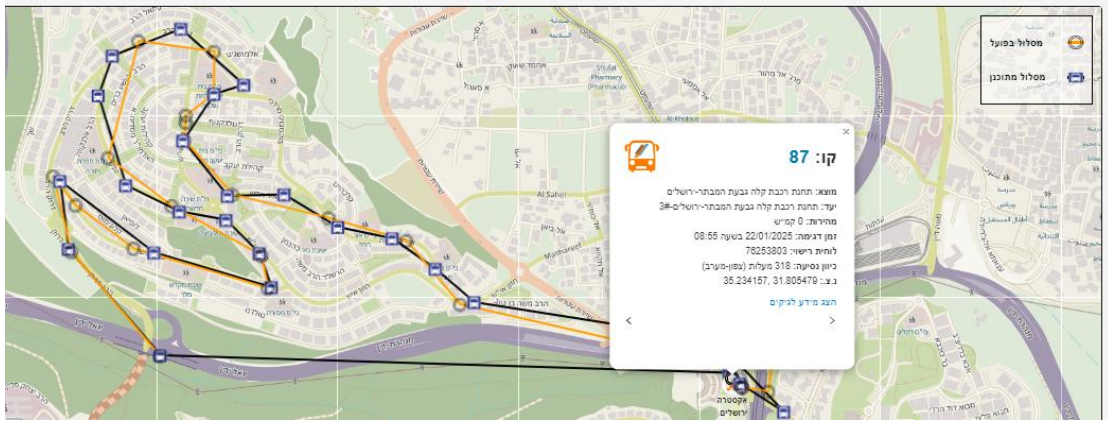

בתאריך 05/02/2025-

בשעה 18:20 האוטובוס שהיה אמור לצאת בשעה זו שהה עדיין בחניון הארזים בצומת רמות, הוא הגיע לתחנת המוצא רק סמוך לשעה 19:10, ללא שביצע את המסלול. טענת החברה אודות ביצוע המסלול מוכחשת על ידי נתוני ה-GPS-נסיעה מהחניון אל תחנת המוצא אינה יכולה להיחשב כביצוע...

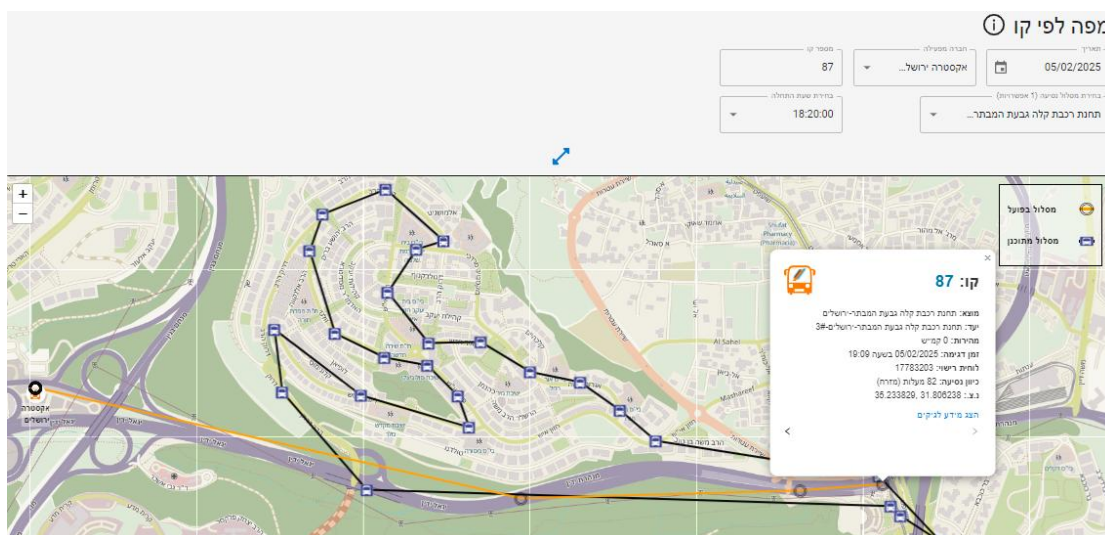
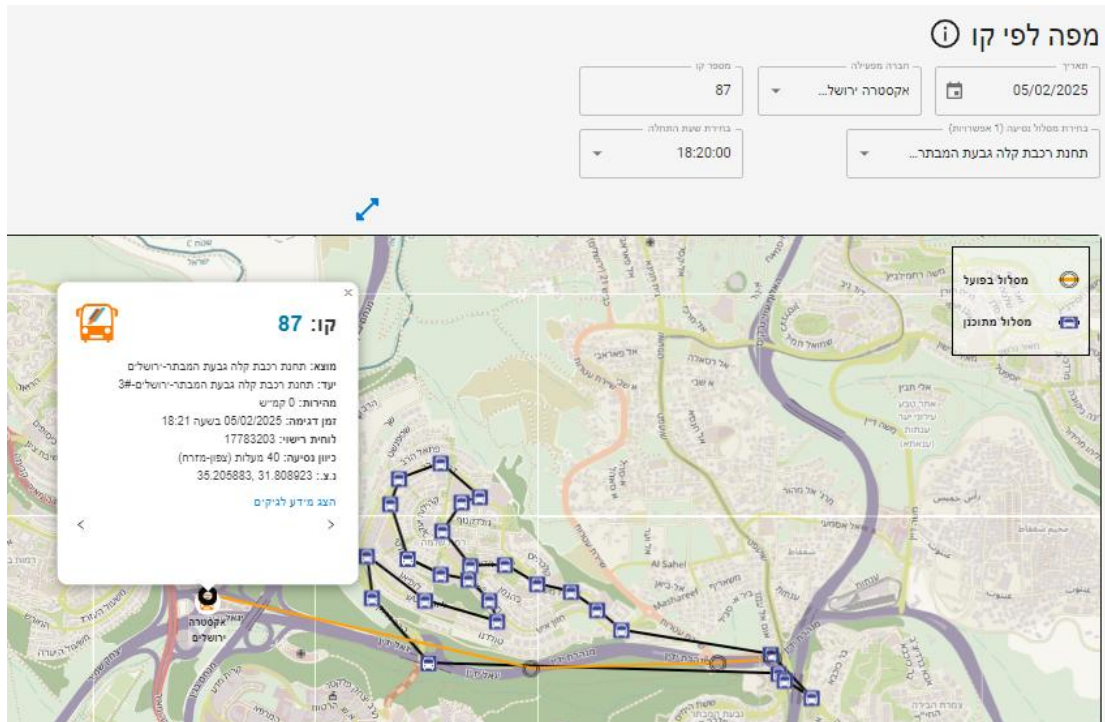

בשעה 19:11 נהג זה החל לבצע את הנסיעה אותה היה להתחיל בשעה 19:00 - איחור נוסף.

מפה לפי קו

הגדרה ממעילה: אקסטרה ירושל...
תאריך: 05/02/2025
מספר קו: 87
בחירת שעת התחלה: 19:00:00
בחירת מסלול נסיעה (1 אפשרויות): תחנת רכבת קלה גבעת המבחר...

מסלול בוסני
מסלול מחובני

קו: 87

מושא: תחנת רכבת קלה גבעת המבחר-ירושלים
עוד: תחנת רכבת קלה גבעת המבחר-ירושלים-98
מחיר: 18 קומיט
תאריך הנסיעה: 05/02/2025 בשעה 19:11
לחצו רשימה: 17783203
כיוון נסיעה: 288 מעלות (מערב)
ג.צ.: 39 23378, 31 804771
הגב מידע ליקום

בתאריך 03/03/2025

הנהג של השעה 08:20 הגיע לאיזור התחנה רק בשעה 08:42, אך נותר בקרבת התחנה עד השעה 09:20 ולא יצא למסלול.

חשוב לציין כי למרות טענות הנתבעת אודות תשתית באיזור שגרמו לעיכובים, הרי שיתר הנסיעות הסמוכות בל"ז ללא יוצא מן הכלל יצאו כסדרן בשעה היעודה להן.

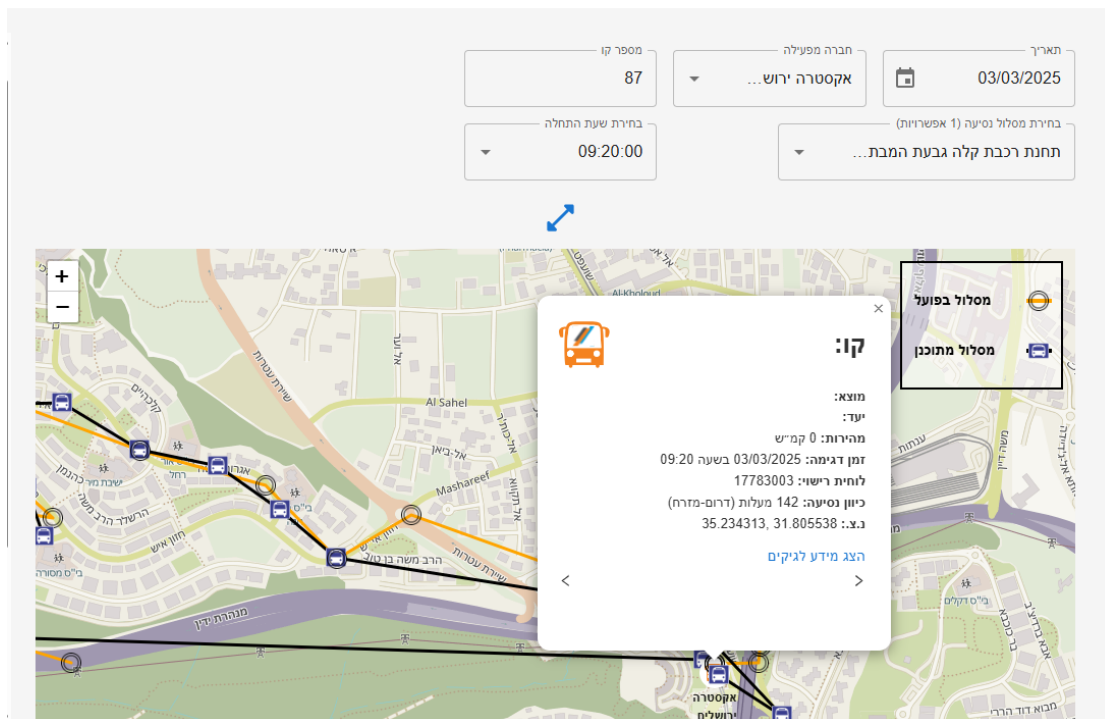
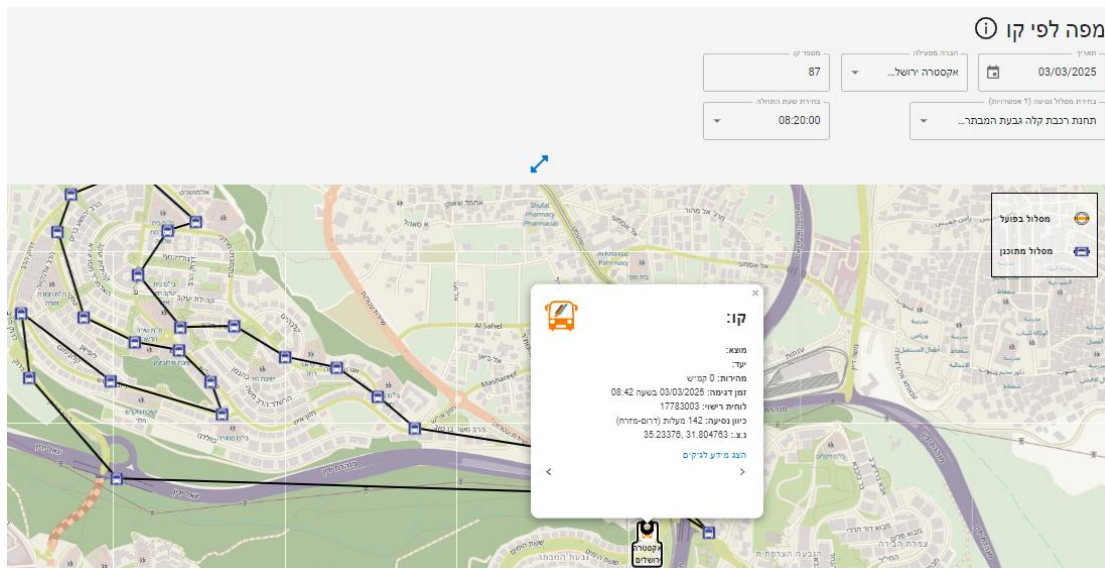

בתאריך 11/12/2024 לפי אותות ה- GPS קו 87 הגיע לתחנת המוצא לנסיעה של השעה 08:20 בשעה 08:34. רישוי: 51488303

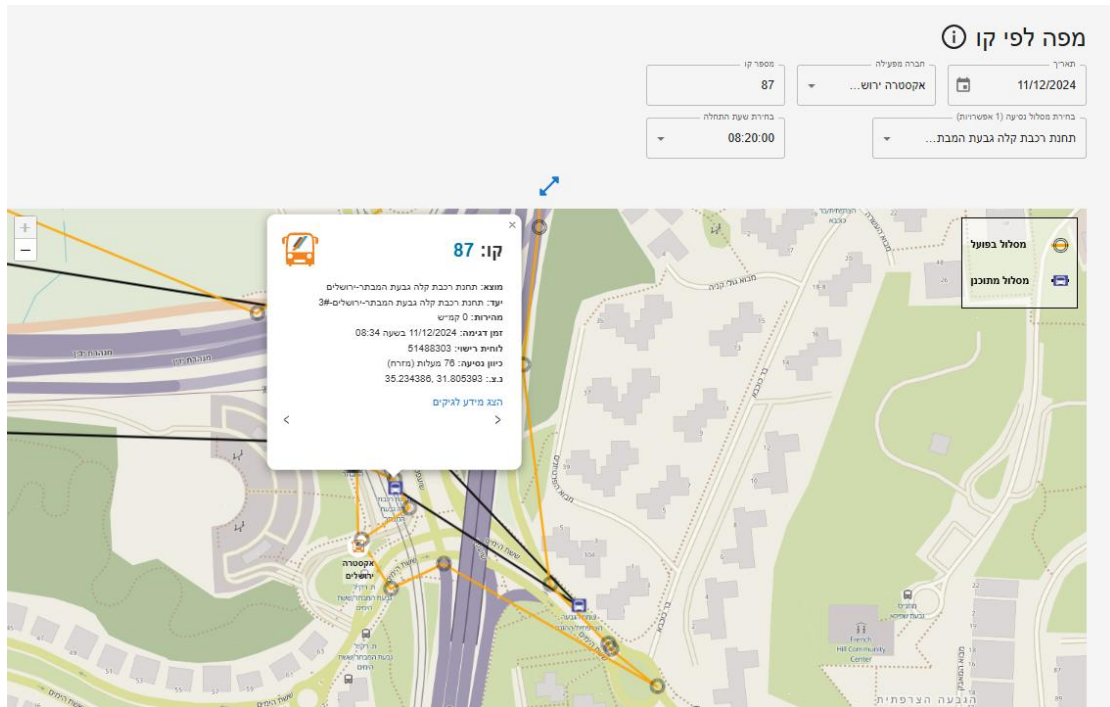

מטבע הדברים, כתוצאה מהאיחור הראשון הוא איחר גם ביציאה לנסיעות הבאות: 09:00, 09:40 והלאה.

כמו שאפשר לראות שלנסיעה של 9:00 יצא האוטובוס רק בשעה 9:13

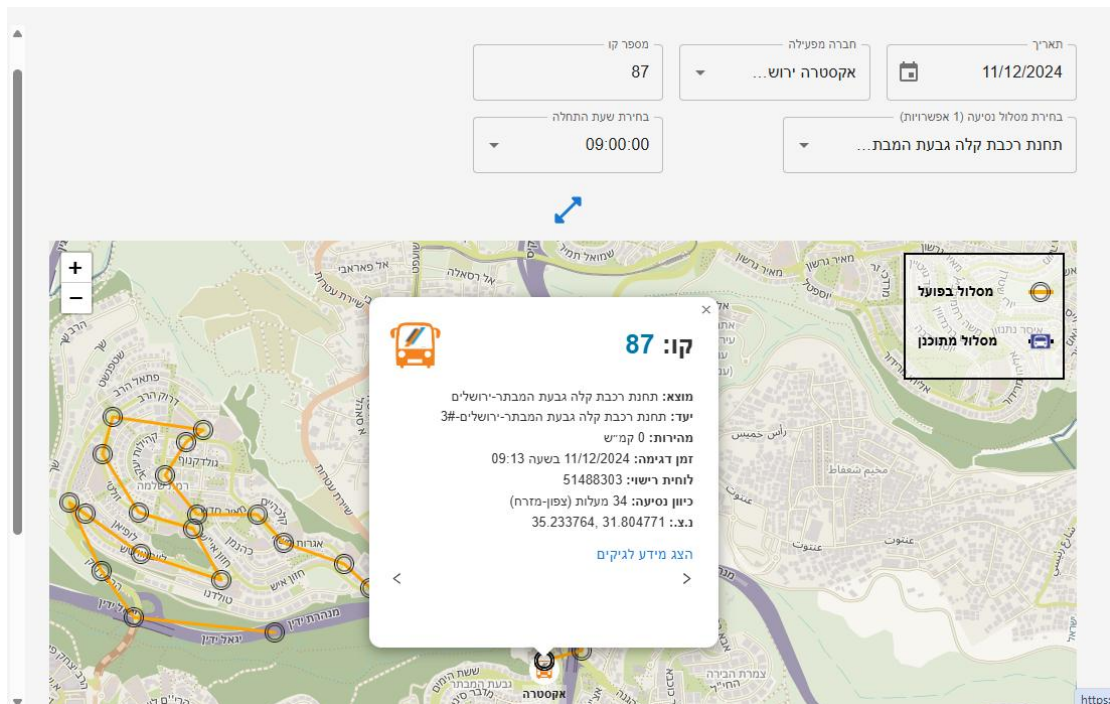

ולנסיעה של 9:40 יצא רק ב 9:49

מספר קו: 87

חברה מפעילה: אקסטרה ירושלים

תאריך: 11/12/2024

בחירת מסלול נסיעה (1 אפשרויות): תחנת רכבת קלה גבעת המבתר-ירושלים-3#

בחירת שעת התחלה: 09:40:00

קו: 87

מוצא: תחנת רכבת קלה גבעת המבתר-ירושלים
יעד: תחנת רכבת קלה גבעת המבתר-ירושלים-3#
מהירות: 0 קמ"ש
זמן דגימה: 11/12/2024 בשעה 09:49
לוחית רישוי: 51488303
כיוון נסיעה: 164 מעלות (דרום)
נ.צ.: 35.234447, 31.805318

[הצג מידע לגיקים](#)