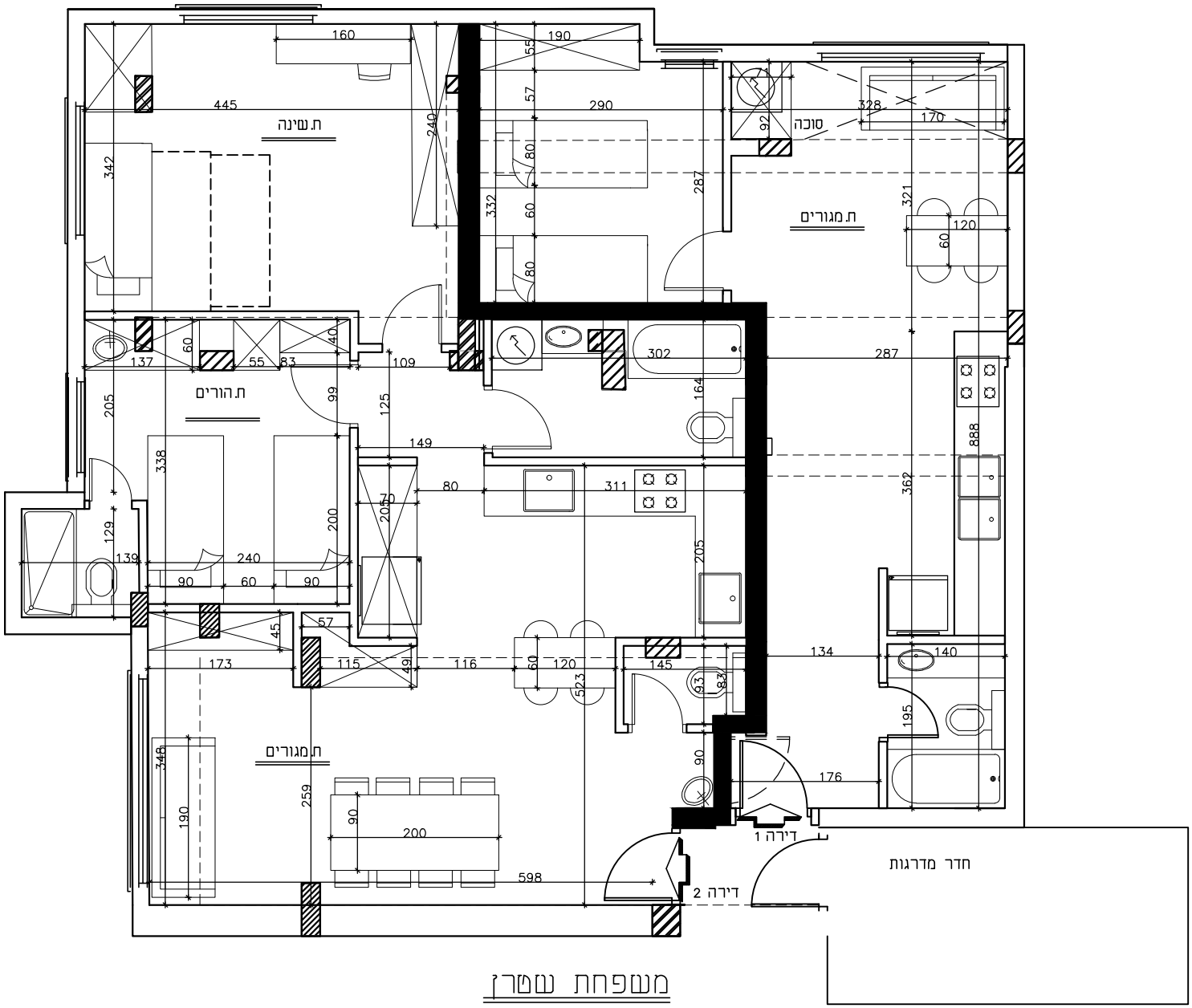

משפחת שטרן

תוכנית לעיון

תכנית ג 1