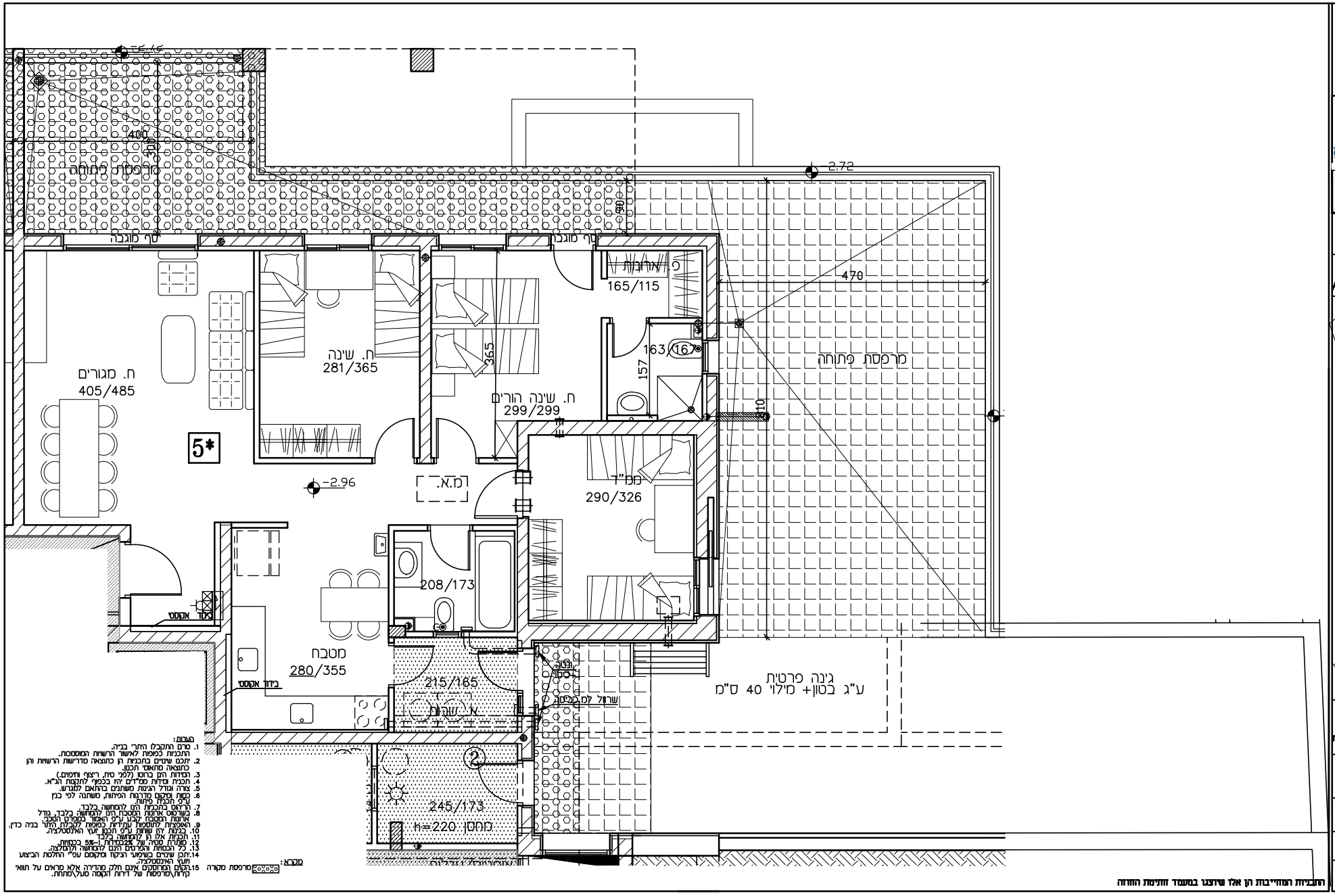

הערות:
1. סרט התקבלו התרי בניה.
2. תוכניות כמפות לאישור הרשויות המוסמכות.
3. מידות שמים בתוכניות הן כתוצאה סדרשות הרשויות והן כתוצאה מתאמי תכנון.
4. המידות הן ברוטו (לפי סיון, ריצוף וחיפוים)
5. תוכנית ומידות מסדרים יהי בכפוף לתקנות הג"א.
6. צורה ומדול הגנות משתנים בהתאם לסגרש.
7. סגות וסקום סדרגות הפיתות משתנה לפי בנן ע"פ תכנית פיתוח.
8. הרחים בתוכניות הם להמחשה בלבד.
9. בשרטוט אחונת המטבח הם להמחשה בלבד. בדל אחונת המטבח קבע ע"פ האמור בספרים המסכי.
10. האמצות להתוספות עתידות כמפות לקבלת התר בניה כדין.
11. בכנות אלו ת לתמחשה בלבד
12. תכנית אלו ת לתמחשה בלבד
13. סטרת סטיה של 2%בסדרות |-5% בכמות.
14. כל הכמות והפרטים הנם להמחשה ולהמלצה.
15. :הנם שונים בשאטיר הביקו מיקומם עפ" הלכת הביצוע חעץ האינסטלציה.
15.המים המחטקים אנם חלק מתדריה אלא מראים על תוואי קיות\מרפסות של דירות הקומה מעל\מתחתה.

התוכניות המוחייבות הן אלו שיוצגו במעמד זוחתמת הוחזה

מקבוצת
שערי בית שמש
קהילה שבנבית עבורכם
ל.ה.ו
באמונה
בנין לבן קבוצה

תוכנית
דירה מס' 5

תרשים הבנין
מגרש:
בניין:
טיפוס A

תרשים הפרויקט

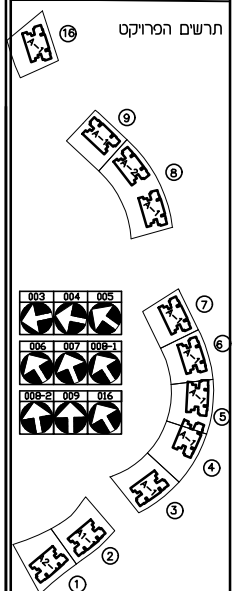

התוכניות לפי דחוד בניית. ייחוכו שעיים והתאמות בשל דרישות הרשויות. המחכנים והיועצים. יש לקרוא את התוכניות יחד עם הערות וסקורא סימונים המופיעים בדף הערות ובצמוד למפרט טכנ.
חתימת החוברת המוסכה:

קנ"מ: 1:50

תאריך: 04.09.19