

תרשים סביבה

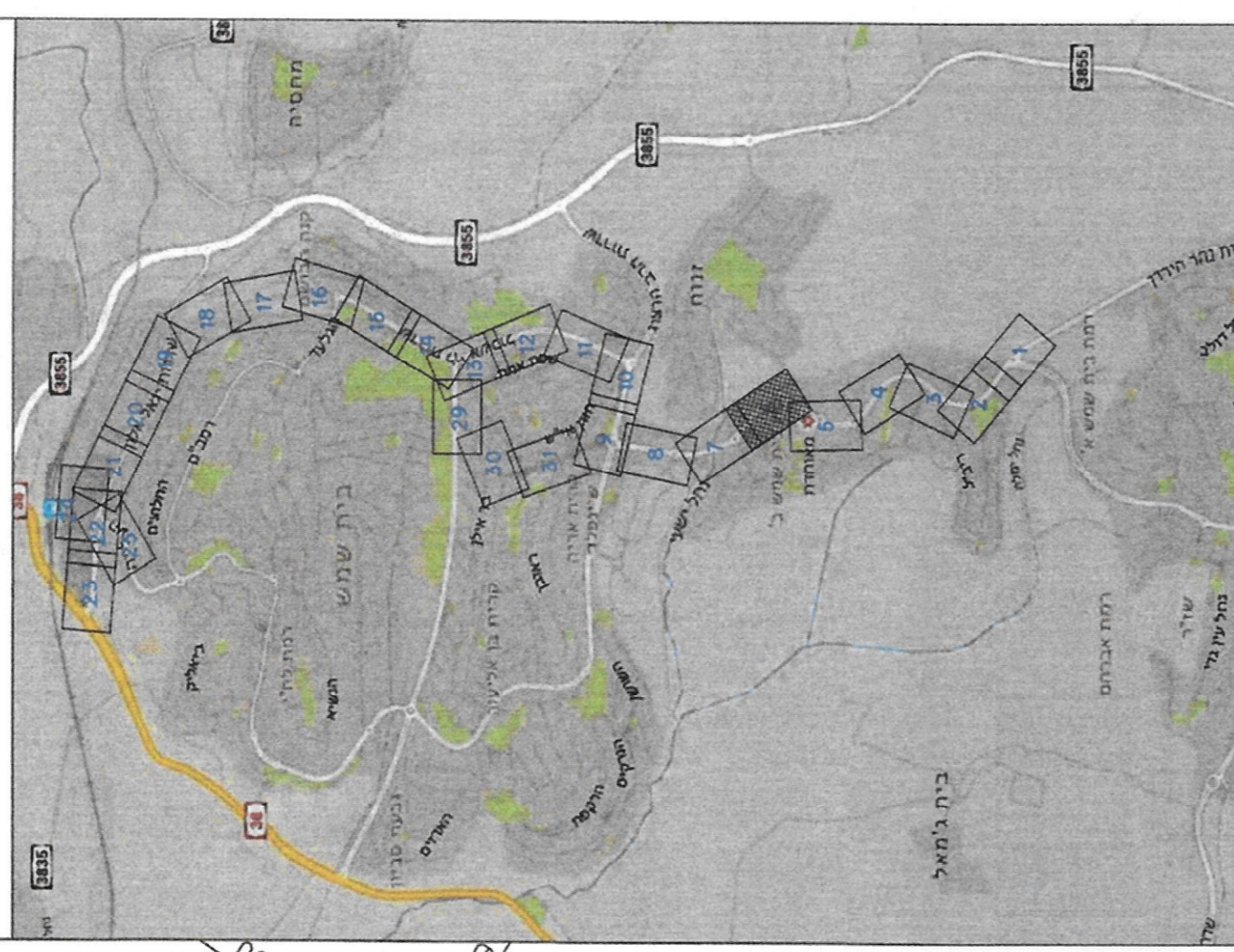

- מקרא:**
- קו זכות דרך
  - מגב תחומה ציבורית
  - תחנת אספלט
  - שביל אופניים
  - שביל אופניים באזור מוגבלות
  - מדרכה
  - כניסה לחניון למגרש פרטי
  - קיר קיים
  - גדר חלבי רגל
  - עצים קיימים לשמור
  - עצים חדשים
  - עמודי תאורה
  - שילוניים

מס' תאריך	תיאור
1	2022.09.18 (מכתב במוכנית לפי הערות יועץ עיריית בית שמש ושחיקות)
2	2022.11.09 (ערכת במוכנית לפי הערות עיריית בית שמש)
3	2022.12.21 (ערכת לפי הערות עיריית בית שמש)
4	2023.06.11 (ערכת לפי דיווח מסלול במיוחד)
5	2023.9.27 (ערכת לפי הערות המשטרה)
6	2023.10.22 (ערכת לפי הערות המשטרה)

**הובנו עבור**

**צוות תכנית אג לתחבורה ירושלים**  
למעשה ולשילוב

**שם הפרויקט**  
נתיבי העדפה בבית שמש

**שם התכנית**  
תוכנית תנועה תכנון מפורט-סימון ותמרור

**גיליון מס' 6-250**

**מפת:** 601003-02 קובץ: 601003-02-601003-02  
**אשרי:** צב' תמונ: ענ ואצלקו  
**תאריך:** 09.02.2021 קנה מידה: 1:250

**רשימת יועצים:**  
ר"ד יוזהבי 4 ירושלים 03-744905 03-744905  
ר"ד יוזהבי 4 ירושלים 03-744905 03-744905  
ר"ד יוזהבי 4 ירושלים 03-744905 03-744905

**צומת מרומזר**

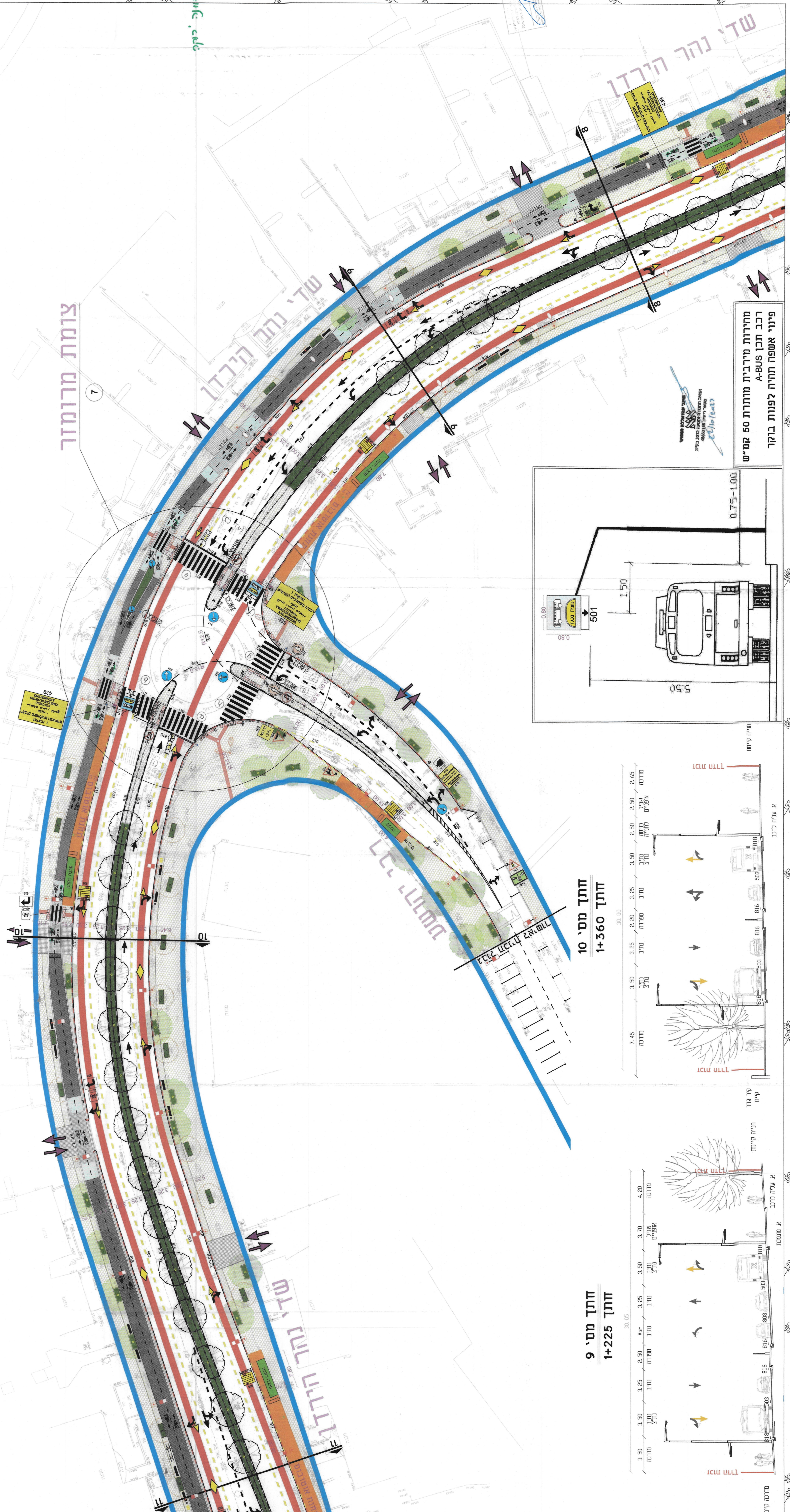

**מחירי מירבית מותרת 50 קמ"ש רכב תכנ A-BUS**  
**פינוי אשפה תחילה לפנות בוקר**

משרד התחבורה והיעוץ  
משרד הפנים  
משרד הביטחון וההגנה  
משרד הפנים  
משרד הביטחון וההגנה  
משרד הפנים  
משרד הביטחון וההגנה

