

logo

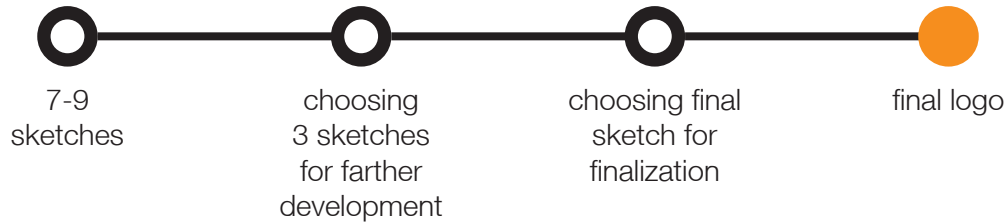

2B Secure

לוגו - שלב א

מסרים עיקריים

- מציעים פתרון מלא (קצה לקצה) באבטחת מידע: ייעוץ ואינטגרציה.
- בוטיק בנושא אבטחת מידע, מתמחים ומובילים בתחום.
- שווקים בינלאומיים: ישראל, אירופה ואפריקה.
- קשרי לקוחות קרובים ואדוקים (חברים של הלקוחות) חשיבות ליחס והרגשת הלקוחות.
- אירגון המנוהל בצורה מסודרת (מאורגנת) ואדוקה.
- יצירת תדמית שתציג את החברה בצורה מיקצועית, עדכנית (חברה שצמחה והתבגרה) ואמינה.
- קהל היעד עיסקי - בעיקר תאגידים/מוסדות בינוניים עד גדולים.
- שיתוף מידע כמצפן עסקי.

הערות ותוספות:

- בדוגמאות הבאות יש גיוון מכון. המטרה היא לענות על המסרים והקריטריונים ללוגו בצורה ויזואלית הנרחבת ביותר כדי לקבל אפשרויות.
- לכל דוגמא יש הסבר קטן של המשמעות העיצובית.
- ניתן לערבב ולשלב בין האלמנטים והדוגמאות השונות.
- לחפש את הלוגו שקופץ ומתבלט מבין כולם, לחפש את ה"קליק"
- מומלץ לגשת לסקיצות כעבור זמן מה למבט חוזר
- לוגו נכון עומד גם במבחן שחור-לבן

לוגו מינימליסטי עם ביטחון, תחושת חלל ועומק, אלמנט מורכב משם החברה ומדגיש את משמעותו, השם מגיע לגבולות הכדור לציין חברה שגדלה ומתפתחת, קצה לקצה, שילוב פונט מודרני עם פונט קלאסי מה שמציין חברה מודרנית עם נסיון, לוגו פשוט וקליט



SECURE

לוגו בסגנון קודמו עם שילוב אלמנט שונה, בעל מראה מודרני ורענן ויצירתי יותר



Secure

פיתוח הרעיון לאלמנט מעט מורכב יותר, לוגו מאוזן וסימטרי מה שממחיש מוסד מאורגן וגדול, אותיות הלוגו בנויות מקו תוחם עם "כניסה ויציאה" כגידור או מבוך יוצר תנועתיות ועניין



אלמנט נפרד מהכיתוב מאפשר העברת מסרים מרובה יותר, כיתוב מודרני בעובי קו שונה מדגיש את שם החברה. אלמנט הממחיש אבטחה על ידי קווים דינמיים "המחבקים" ויוצרים תלת מימדיות ותנועה

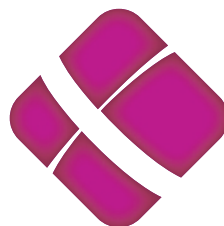

2B Secure

לוגו מאוד מרחבי בצבעוניותו ובקו מעוגל היוצר מן המסגרת אך חוזר על הכיתוב, ממחיש חשיבה יצירתית, פתרונות גלובליים ומקיפים אפשרות לגרסאות לוגו מרוכזת ומחוברת



אלמנט המורכב ממעגלים כל אחד בעל פתח אחד בכיוון שונה לדמות מערך אבטחה מסויים כגון מנעול, צבעוניות מדגישה יצירתיות בחשיבה ובפתרונות אך גם ניסיתי לדמות בצבעוניות אזורים "בטוחים" ו"מסוכנים" על ידי צבעים קרים וחמים



2B Secure

שתי דוגמאות ללוגו בעל צבעוניות ורעיון צורה דומות, דימוי חומה או מגן על ידי גווי צבע וזוויות חדות ולא סימטריות נותנות לאלמנט תחושה תלת מימדית ויוצרת צורה ייחודית. תחושת ביטחון וחוזק



2B Secure



2B Secure

אלמנט מורכב יותר המבטא רעיון אבטחה בצורות מעגליות מכונסות אחת בתוך השנייה, בעל חלל ונפח. יחסיות הגודל מציינת חברה בעלת יכולות גדולות אך אופי אישי ואינטימי



לוגו בצבע אחד אלמנט פשוט היוצר תנועתיות ודינמיות והבא להמחיש פתרונות קצה לקצה, גלובליות, חשיבה יצירתית ומחוץ למסגרת, נשאר ברור בהקטנה ובשחור לבן





אלמנט המנעול בזווית כאשר חור המנעול מיושר, יוצר דינמיות ועניין. למטה אפשרות הפשטת צורת המנעול.



2B Secure

לוגו - שלב ב

מסרים עיקריים

- מציעים פתרון מלא (קצה לקצה) באבטחת מידע: ייעוץ ואינטגרציה.
- בוטיק בנושא אבטחת מידע, מתמחים ומובילים בתחום.
- שווקים בינלאומיים: ישראל, אירופה ואפריקה.
- קשרי לקוחות קרובים ואדוקים (חברים של הלקוחות) חשיבות ליחס והרגשת הלקוחות.
- אירגון המנוהל בצורה מסודרת (מאורגנת) ואדוקה.
- יצירת תדמית שתייצג את החברה בצורה מיקצועית, עדכנית (חברה שצמחה והתבגרה) ואמינה.
- קהל היעד עיסקי - בעיקר תאגידיים/מוסדות בינוניים עד גדולים.
- שיתוף מידע כמצפן עסקי.

הערות ותוספות:

- סקיצות נבחרות משלב א לפי סדר בחירה 8, 3, 6.
- סקיצה 8 - להוסיף עוד גל/צלע עוטף בצבע סגול באופי צבע הלוגו הקודם ושילוב כיתוב מודרני.
- שילוב אלמנטים של טביעת אצבע ועין.
- עדיפות לפונט מודרני ועדכני.
- פיתוח אלמנטים ורעיון.



2B Secure



2B Secure

הוספת צלע רביעית בגווני הסגול מהלוגו המקורי החובקת את הכיתוב
על מנת שהכיתוב לא יראה דחוס ולתת את אשליית הפתח או הכניסה ביצעתי רוטציה לכיתוב כך שהפרספקטיבה תתאים



כאן הצלע הרביעית לא חובקת את הכיתוב אלא הכיתוב המודרני צף מעל האלמנט והפתח פונה החוצה לצופה

2B Secure



חזרה לצורה המקורית של 3 צלעות עם התאמות צבע שונות, יש מהו מאוד מינימליסטי אבל עמוק בצורה, כיתוב בקו הממשיך את האלמנט



נסיון פיתוח הקו והתנועה של הלוגו המקורי, מביע צורה סגורה ופתוחה מציין גם דרך או מסלול להתאים למסר התאמת הפתרון ללקוח והדרכתו





2B Secure



2B Secure



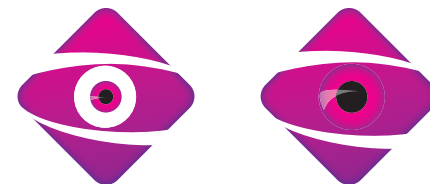

המחשת הנעילה והאבטחה באלמנט זה מבוצעת בכמה מישורים: המעגלים, פתחי המעגלים והצבעים
בלוגו זה רוב המנעול "פתוח" מלבד החלק הפנימי שעדיין סגור על ידי כיוונו והצבעים שעוזרים להמחיש את הרעיון



איחוד הלוגו על ידי העמדת הכיתוב במרכז עם האלמנט בשקיפות אפורה, צבעוניות מדגישה את שם החברה



התאמת האלמנט לצורה תלת מימדית על ידי נתינת נפח לאלמנט ושינויי המעגלים על ציר אמצע, חסרון של תלת מימד הוא המחשה בשחור לבן



2B Secure

לוגו - סופי



stationery

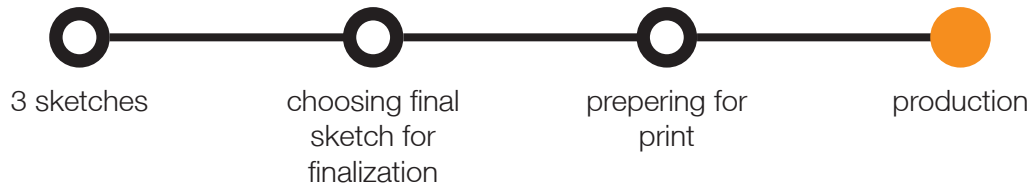

נייר מכתבים

כרטיס ביקור צד קידמי

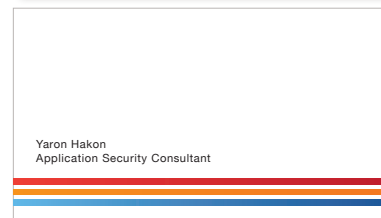

כרטיס ביקור צד אחורי

מעטפות





3 Arava st. Airport City-
70100, Israel
T 972 (0)3 6492007
F 972 (0)3 6492008
M 972 (0)54 6608843
W www.2bsecure.co.il
E aron@2bsecure.co.il

נייר מכתבים

כרטיס ביקור צד קידמי

Yaron Hakon
Application Security Consultant

3 Arava st. Airport City-
70100, Israel
T 972 (0)3 6492007
F 972 (0)3 6492008
M 972 (0)54 6608843
W www.2bsecure.co.il
E aron@2bsecure.co.il



כרטיס ביקור צד אחורי

מעטפות



3 Arava st. Airport City-
70100, Israel
T 972 (0)3 6492007
F 972 (0)3 6492008
M 972 (0)54 6608843
W www.2bsecure.co.il
E aron@2bsecure.co.il

נייר מכתבים

כרטיס ביקור צד קידמי



כרטיס ביקור צד אחורי

מעטפות

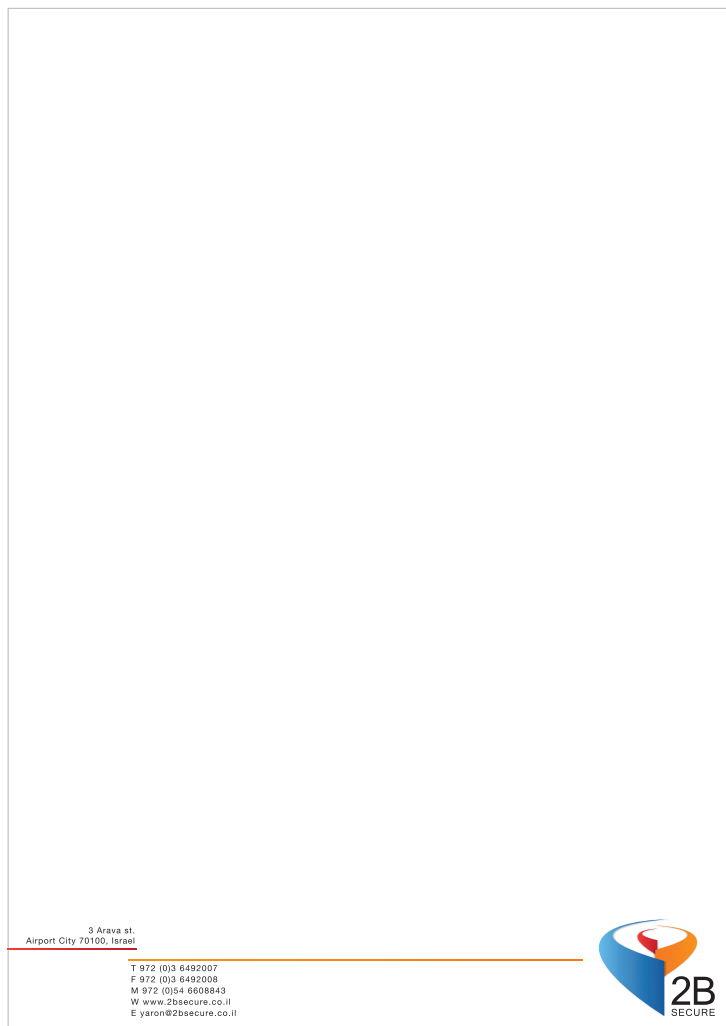

נייר מכתבים

כרטיס ביקור צד קידמי

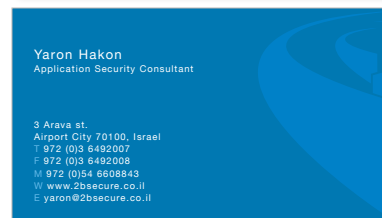

כרטיס ביקור צד אחורי

מעטפות

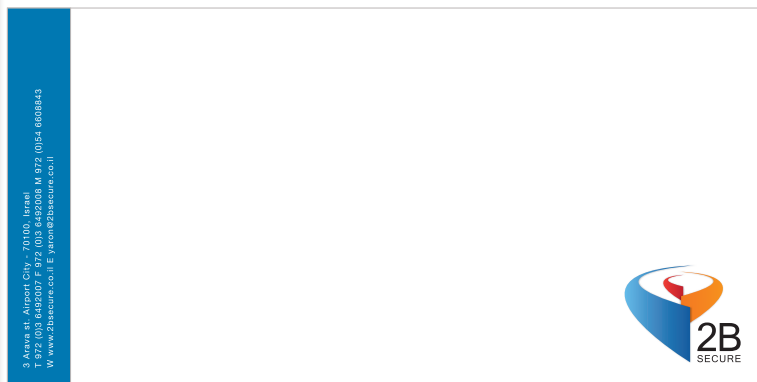

3 Arava st. Airport City - 70100, Israel
T 972 (0)3 6492007 F 972 (0)3 6492008 M 972 (0)54 6608843
W www.2bsecure.co.il E yaron@2bsecure.co.il



3 Arava st. Airport City - 70100, Israel
T 972 (0)3 6492007 F 972 (0)3 6492008 M 972 (0)54 6608843
W www.2bsecure.co.il E yaron@2bsecure.co.il



style guide





STYLE GUIDE / DESIGN MANUAL



2B Secure Logo

כצבע מלא שחור או כהה על רקע בהיר

black or as dark solid color on bright background



2B Secure Logo

כצבע מלא לבן או בהיר על רקע כהה

white or as bright solid color on dark background



2B Secure Logo

Primary colors (CMYK):

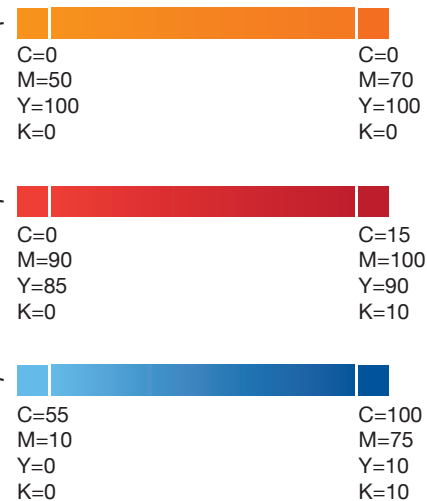



2B Secure Logo

Primary colors (PANTONE):



2B Secure Logo

typography:

Primary Font (used in the logo) = **kartika**

ABCDEFGHIJKLMNOPQRSTUVWXYZ | abcdefghijklmnopqrstuvwxyz | 1234567890!@#\$%^&*()-+=

Secondary Font (used in print as Stationary, brochures, flayers etc.) = **Helvetica Roman**

ABCDEFGHIJKLMNOPQRSTUVWXYZ | abcdefghijklmnopqrstuvwxyz | 1234567890!@#\$%^&*()-+=

Subsidiary Font (to be used in the web) = **Arial**

ABCDEFGHIJKLMNOPQRSTUVWXYZ | abcdefghijklmnopqrstuvwxyz | 1234567890!@#\$%^&*()-+=

2B Secure

Stationery



3 Arava st.
Airport City, P.O.B. 108
Ben Gurion Airport
Israel 70150

Tel: 072 035 6482007
Fax: 072 035 6482008
www.2bsecure.co.il
info@2bsecure.co.il



3 Arava st.
Airport City, P.O.B. 108
Ben Gurion Airport
Israel 70150

Tel: 072 035 6482007 Fax: 072 035 6482008
www.2bsecure.co.il info@2bsecure.co.il



3 Arava st.
Airport City, P.O.B. 108
Ben Gurion Airport
Israel 70150

Tel: 072 035 6482007
Fax: 072 035 6482008
www.2bsecure.co.il
info@2bsecure.co.il

Alon Mantur
CEO



3 Arava st.
Airport City, P.O.B. 108
Ben Gurion Airport
Israel 70150

Tel: 072 035 6482007
Fax: 072 035 6482008
Call: 072 0354 660884
www.2bsecure.co.il
alon@2bsecure.co.il

2B Secure - Marketing material

(Digital Illustration)



2B Secure - Marketing material

(Digital Illustration)





2B Secure - Branding

(Digital Illustration)



2B Secure - Branding

(Digital Illustration)

**www
namelesspace
com**

ד . ו . נ . ש . פ . א
972 (0)52 6313774
avihay@gmail.com

webdesign

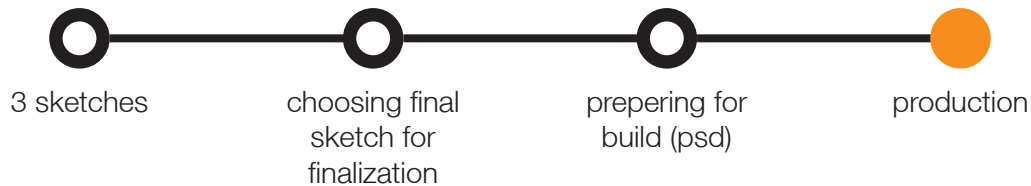

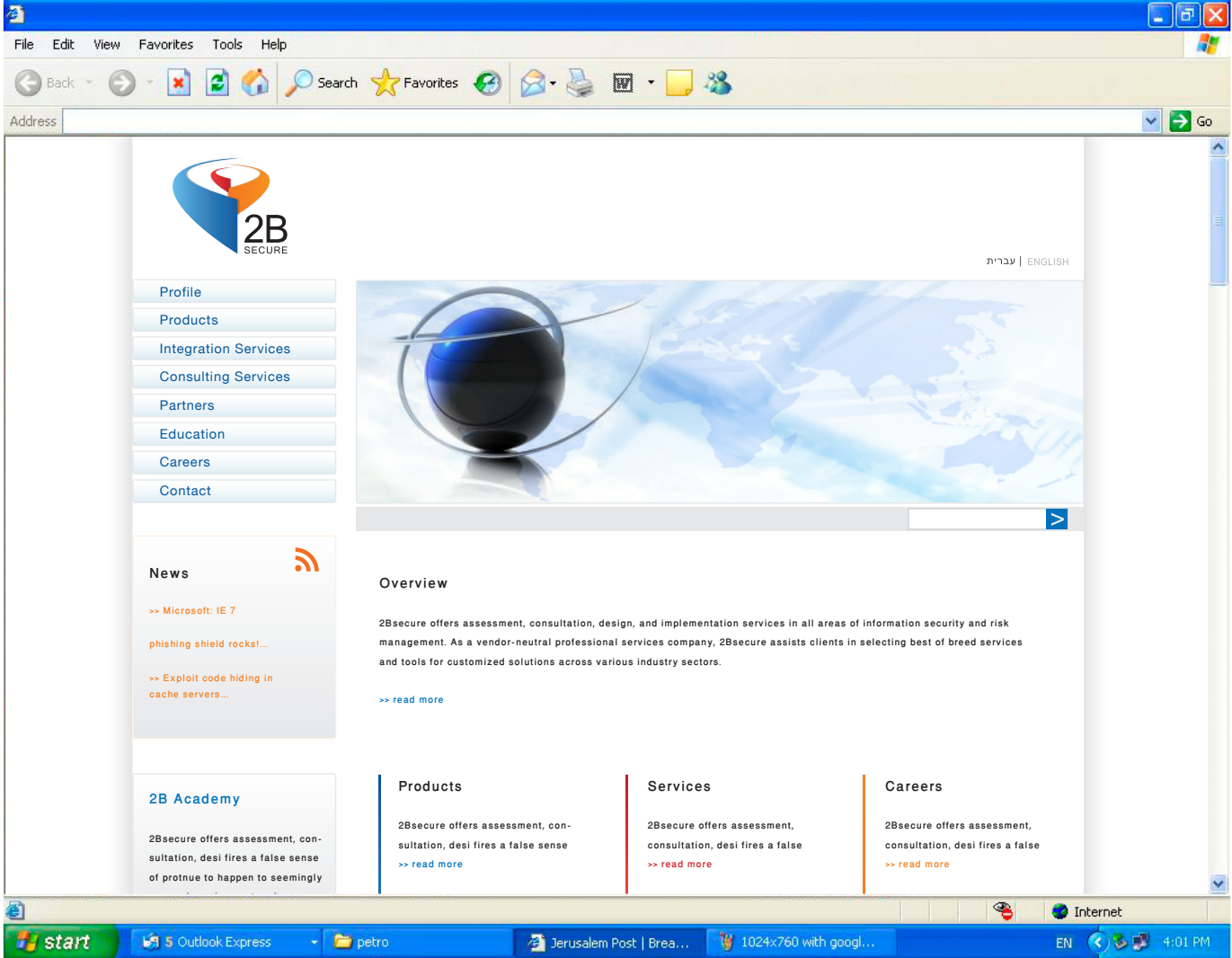



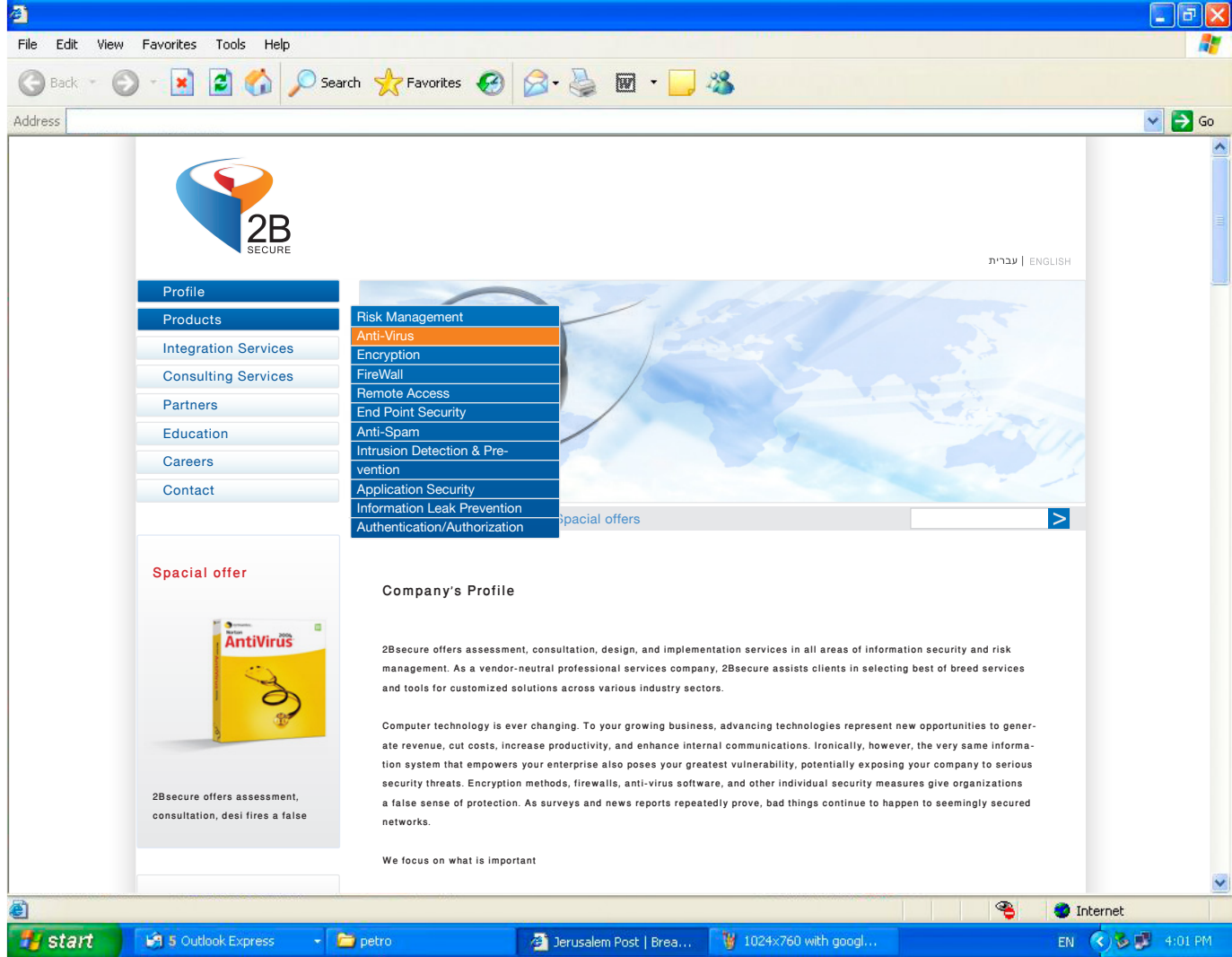

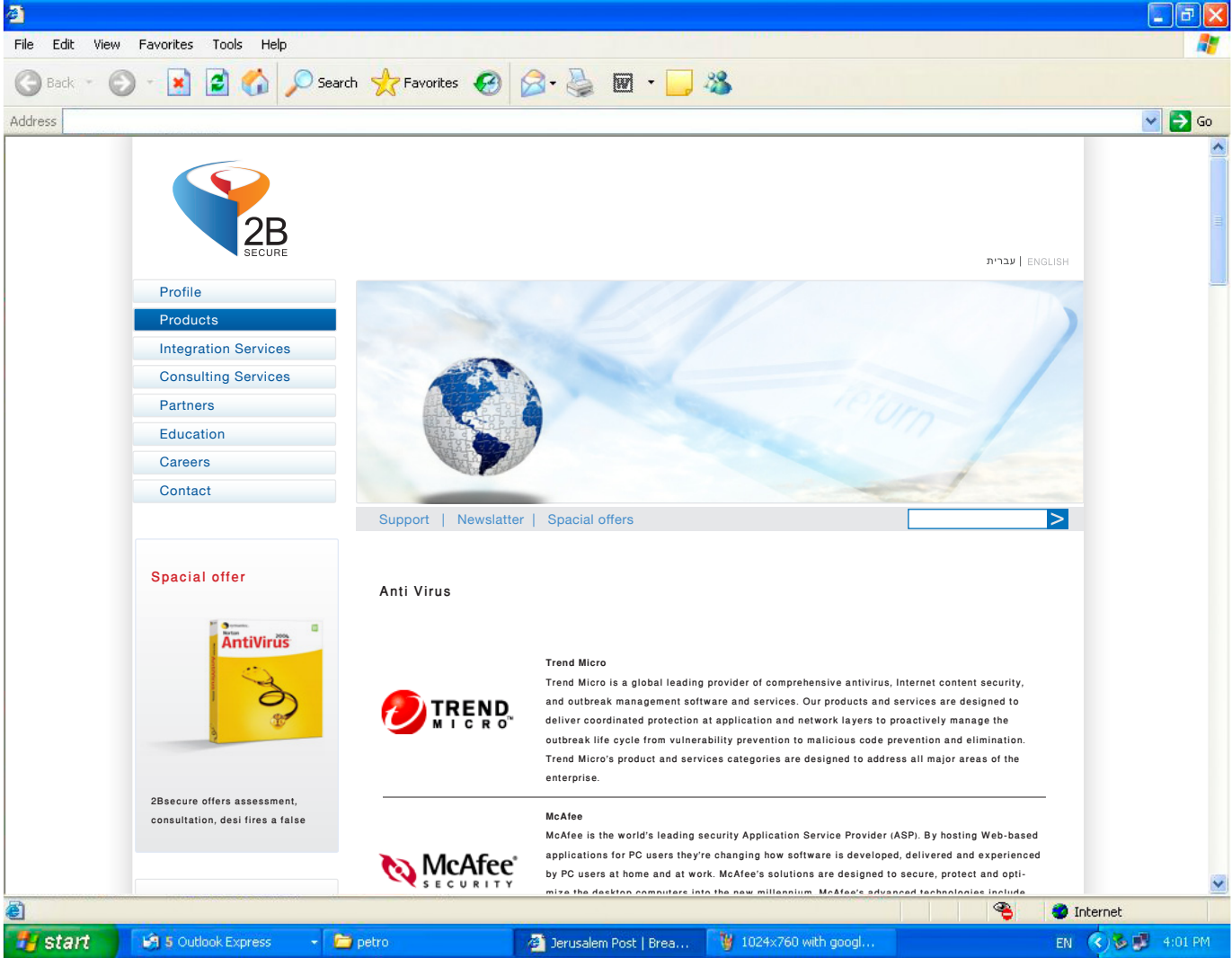

thank you