תפילה לעני

מרדכי בן דוד
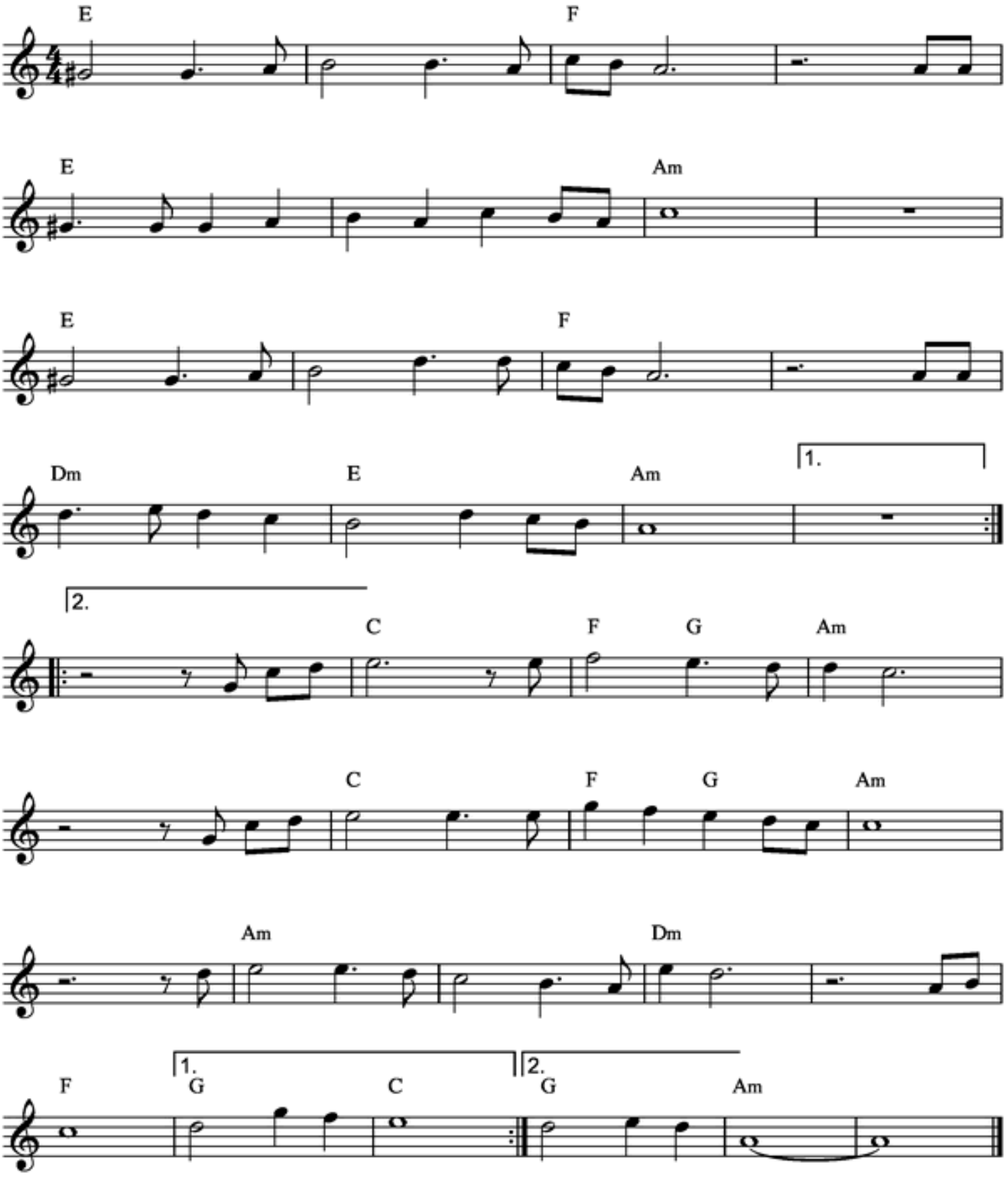
מילים: מתוך תהילים
לחן: פנחס ווּבר